契約期間、用途相談可能1014㎡の内訳として敷地内老朽化建造物（259.28㎡）を含む面積となります

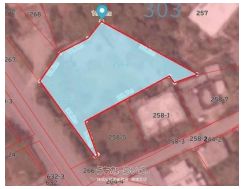

物件種別	**賃貸土地**		
所在地	南城市玉城字親慶原		
家賃 (共益費)	**26万円（ナシ）**		
土地面積	1014m² / 306.74坪		
敷金／礼金	3ヶ月/1ヶ月	保証金	ナシ
仲介手数料	1.1ヶ月		
料金備考	◎家賃保証会社：賃料80%～		
契約期間	-	更新料	-
引渡し	即日	取引	専属専任媒介
物件備考	※敷地内の老朽化建造（259.28㎡）は現状貸し。 ※上記敷地面積...		

更新日：2025/07/11 公開期限：2025/07/24

スマホで物件を見る

株式会社南新物産 南城支店

〒901-1205　沖縄県南城市大里字高平 97-2

沖縄県知事免許(2)第4669号

TEL 098-945-0310

営業時間: 平日 09:00～18:00

定休日: 日曜日 、祝祭日、旧盆、年末年始

株式会社南新物産 南城支店

〒901-1205　沖縄県南城市大里字高平 97-2

沖縄県知事免許(2)第4669号

TEL 098-945-0310

営業時間: 平日 09:00～18:00

定休日: 日曜日 、祝祭日、旧盆、年末年始