

角地でオーシャンビュー！アパート・戸建用地。プラン相談歓迎です♪約90坪(セットバック有)・告知事項有・車の出入り軽自動車・小型推奨です♪

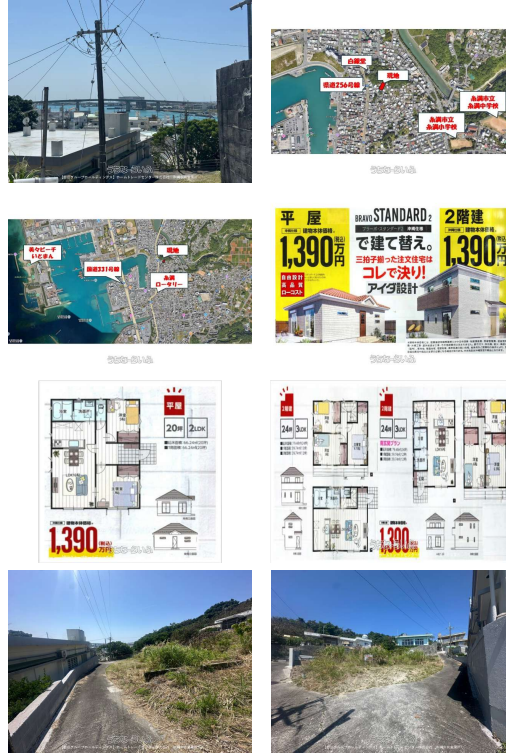

【設備・こだわり条件】:角地,高台,更地,南道路,海まで徒歩10分以内,建築条件あり,プロパンガス,上水道,下水道【設備備考】:
 設備表記は図面と現況が相違する場合がございます。図面及びチラシ、WEB上の表記と現地及び仕様書等の表記が異なる場合は現況優先となります。ご契約後、お客様の別途費用により取付け可能な設備工事がございますので、詳しくは弊社営業スタッフまでお問合せください！
 物件は販売中につき、お申込み及びご契約予定、ご契約済みとなる場合がございますので、予めご承知おきください。物件詳細は弊社までご連絡ください。

スマホで物件を見る



【飯田グループホールディングス】ホームトレードセンター株式会社 沖縄中央営業所

〒904-0101 沖縄県北谷町上勢頭 550-3

国土交通大臣免許(3)第8044号

<https://www.e-uchina.net/bukken/tochi/t-7763-6250630-0529/detail.html>

うちなーらいつ物件番号:t-7763-6250630-0529 図面出力日: 2026/04/30

物件種別	売買土地		
所在地	糸満市糸満		
価格	1,280万円		
価格備考	ご契約の際には『手付金』『印紙』『仲介手数料』『登記費用』『司法書士代』が必要です。物件価格によって手付金の必要額が変わります！「心配だな...」と思うことは、なんでもご相談ください！		
坪単価	13.74万円	土地面積	308.06㎡ / 93.18坪
地目	宅地		
用途地域	第一種中高層		
接道方向	南2m、西2.6m		
建ぺい率 / 容積率	60% / 150%	取引態様	仲介
都市計画	市街化区域	土地権利	所有
私道負担	無し	引き渡し	相談
交通	【モノレール】赤嶺駅: 徒歩約92分 【バス停】白銀堂前: 徒歩約1分		
物件備考	告知事項有り。詳細はお気軽にお問い合わせください。※建物本体...		

更新日: 2026/04/30 公開期限: 2026/05/13

TEL 0120-627-888

営業時間: 平日(水曜定休) 10:00~19:00 土日祝 09:00~18:00

定休日: 水曜日・年末年始

※お問合せの際は、「うちなーらいつ」を見た！とお伝えください。



糸満市糸満

【飯田グループホールディングス】ホームトレードセンター株式会社
沖縄中央営業所

TEL 0120-627-888

営業時間: 平日(水曜定休) 10:00~19:00 土日祝 09:00~18:00
定休日: 水曜日・年末年始

〒904-0101 沖縄県北谷町上勢頭 550-3

国土交通大臣免許(3)第8044号

<https://www.e-uchina.net/bukken/tochi/t-7763-6250630-0529/detail.html>

うちなーらいつ物件番号:t-7763-6250630-0529 図面出力日: 2026/04/30

※お問合せの際は、「うちなーらいつ」を見た!とお伝えください。 