＜6/9価格改定しました＞Ａ区画（約51.9坪）・Ｂ区画（約51.9坪）まとめて2区画のご購入も可能です♪静かな場所で海も近いので、ゆっくり過ごしたい方はいかがでしょうか？詳しくは【琉美不動産０９８－９４３－３６３６】問い合わせください♪

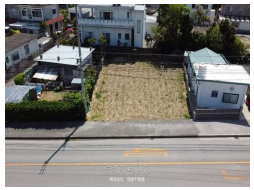

【設備・こだわり条件】:平坦地,前道6m以上,海まで徒歩１０分以内,上水道,下水道

物件種別	売買土地		
所在地	恩納村真栄田		
価格	2,180万円		
価格備考	A区画：2380万円B区画：2180万円（約51.9坪）		
坪単価	41.93万円	土地面積	171.89m² / 51.99坪
地目	畑		
用途地域	-		
接道方向	北西17m		
建ぺい率 / 容積率	- / 200%	取引態様	売主
都市計画	都市計画区域外	土地権利	所有
私道負担	無し	引き渡し	相談
交通	【モノレール】てだこ浦西駅: バス乗車59分／徒歩約369分 【バス停】塩屋: 徒歩約1分		
物件備考	-		

更新日：2025/06/16 公開期限：2025/06/29

スマホで物件を見る

株式会社 琉美不動産

〒901-2227　沖縄県宜野湾市宇地泊 2-10-38 102

沖縄県知事免許(2)第5075号

TEL 098-943-3636

営業時間: 平日 10:00～19:00 土日祝日 09:30～18:30

定休日: 年末年始