☆宜野湾市伊佐の国道58号線沿いに売り土地！ ☆近隣商業地域♪用途色々♫ ☆建物解体後の更地引渡し(相談可です) ☆土地西側の擁壁有り ☆現地にあるコンテナ販売相談可能です。

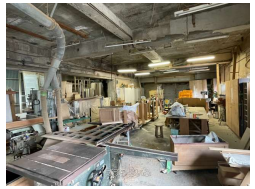

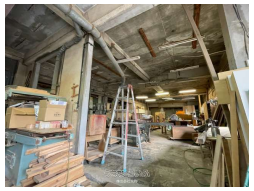

【設備・こだわり条件】:前道6m以上,前面棟無,上水道,下水道

物件種別	売買土地		
所在地	宜野湾市伊佐3丁目		
価格	1億2,256万円		
価格備考	『 更地引き渡し＆擁壁工事相談可 』		
坪単価	80.02万円	土地面積	506.36m² / 153.17坪
地目	宅地		
用途地域	近商		
接道方向	東30m		
建ぺい率 / 容積率	80% / 300%	取引態様	仲介
都市計画	市街化区域	土地権利	所有
私道負担	無し	引き渡し	相談
交通	【バス停】伊佐川: 徒歩約3分		
物件備考	☆宜野湾市伊佐の国道58号線沿いに売り土地！ ☆近隣商業地域♪用途...		

更新日：2025/07/31 公開期限：2025/08/13

スマホで物件を見る

株式会社元和

〒901-2223　沖縄県宜野湾市大山 2-31-29 1F

沖縄県知事免許(1)第5145号

TEL 098-943-0215

営業時間: 10:00～18:00

定休日: 日曜日