お問い合わせは担当直通/090-3795-5537高台オーシャンビュ-のヤードです。気持ちよくお仕事下さい♪10トン車両もいけます(^_-)-☆高速 浦西インターから約10分。

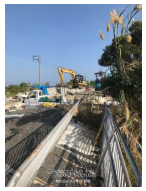

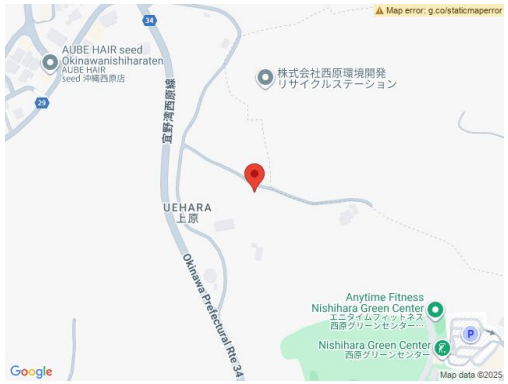

【設備・こだわり条件】:高台,更地,前面棟無【設備備考】:電気引き込みは即可能・水道（雨水タンク使用）・下水（仮説トイレ使用）

物件種別	売買土地		
所在地	西原町内間		
価格	**4,200万円**		
価格備考	価格交渉頑張ります!!		
坪単価	-	土地面積	1103m² / 333.66坪
地目	原野		
用途地域	未指定		
接道方向	北		
建ぺい率 / 容積率	60% / 200%	取引態様	専属専任媒介
都市計画	市街化調整区域	土地権利	所有
私道負担	無し	引き渡し	相談
交通	-		
物件備考	人気の中城村南上原隣接地現在都市計画見直し予定はないですが将来見直し...		

更新日：2025/09/16 公開期限：2025/09/29

スマホで物件を見る

株式会社えがお不動産

〒904-2153　沖縄県沖縄市美里 1-16-1

沖縄県知事免許（2）第5037号

TEL 098-975-7537

営業時間: 09:00～21:00

定休日: 年中無休