青い空が映える読谷村に住宅を建てませんか？スタッフおすすめ物件です(*^^*)二方道路（角地）の為、車の出し入れも楽々♪ご契約後売主様にて分筆予定です！◆読谷小・渡慶次小のいずれか通学可能です。

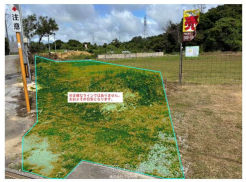

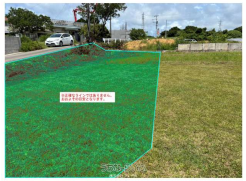

物件種別	**売買土地**		
所在地	読谷村高志保		
価格	**1,772万円**		
価格備考	-		
坪単価	-	土地面積	202m² / 61.1坪
地目	畑		
用途地域	無指定		
接道方向	北4m、 西5m		
建ぺい率 / 容積率	60% / 200%	取引態様	専任媒介
都市計画	非線引	土地権利	所有
私道負担	-	引き渡し	相談
交通	【バス停】高志保: 徒歩約9分		
物件備考	-		

更新日：2025/08/01 公開期限：2025/08/14

【設備・こだわり条件】:角地,平坦地,更地,上水道

スマホで物件を見る

株式会社フィーカ

〒904-2153　沖縄県沖縄市美里 6-7-3 ワンフィーカ311号室

沖縄県知事(2)第4720号

TEL 098-988-5840

営業時間: 10:00～17:00 定休日もお電話繋がります！ いつでもご連絡くださ...

定休日: 日曜日/祝日/第一水曜日

株式会社フィーカ

〒904-2153　沖縄県沖縄市美里 6-7-3 ワンフィーカ311号室

沖縄県知事(2)第4720号

TEL 098-988-5840

営業時間: 10:00〜17:00 定休日もお電話繋がります！ いつでもご連絡くださ...

定休日: 日曜日/祝日/第一水曜日