★東南角地・２階から海見えます♪★徒歩圏内スーパーマーケット、薬局、幼児園、学校、役場、等公共施設揃っておりますので、利便性抜群♪または広々間口の為、何と！建物２つ建てられます♪将来的にお子様の住宅用地も確保されます、連棟住宅もお勧め、一つはマイホームで、もう一つは米賃（家賃収入でローンの返済）参考...

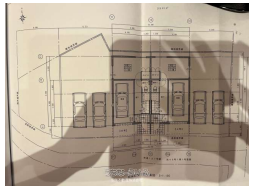

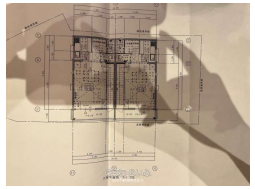

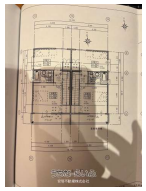

杉の子幼児園まで 263m 徒歩４分。
金武町金武小学校まで 618m 徒歩８分。
金武町金武中学校まで 433m 徒歩６分。
ファミリーマート金武大通り店 634m 徒歩８分。
マックスバリュー金武店まで 873m 徒歩 11 分。
タウンプラザかねひで金武店まで 965m 徒歩 12 分。
金武郵便局まで 695m 徒歩９分。
金武町役場まで 795m 徒歩１０分。
和合郵便局まで 360m 徒歩５分。
神山薬局まで 417m 徒歩６分。
ＪＡおきなわ金武支店まで 428m 徒歩６分。
琉球銀行金武支店まで 516m 徒歩７分。

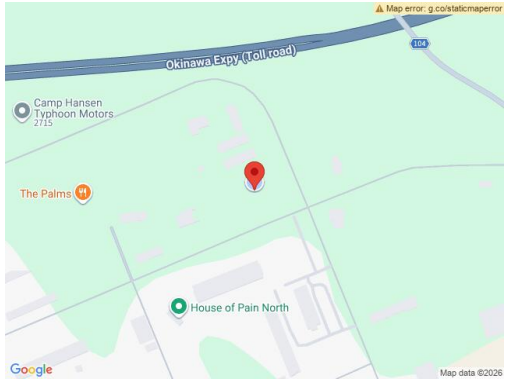

【設備・こだわり条件】:角地,平坦地,高台,更地,南道路,前面棟無,プロパンガス,上水道,下水道【設備備考】: 上水管、下水管完備の更地の為、建築費用も削減できます♪

物件種別	売買土地		
所在地	金武町金武		
価格	1,930万円		
価格備考	-		
坪単価	19.96万円	土地面積	319.61m² / 96.68坪
地目	宅地		
用途地域	無指定		
接道方向	東、 南		
建ぺい率 / 容積率	70% / 400%	取引態様	売主
都市計画	都市計画区域外	土地権利	所有
私道負担	無し	引き渡し	即日
交通	【バス停】金武: 徒歩約5分		
物件備考	-		

更新日：2026/02/23 公開期限：2026/03/08

スマホで物件を見る

安居不動産株式会社

〒904-0325　沖縄県読谷村瀬名波 763-1

沖縄県知事(2)第4911号

TEL 098-961-4379

営業時間: 10:00～17:00

定休日: 不定休