

エメラルドの海に囲まれた島 海中道路を渡ったその先の伊計島の約220平米のプレハブ付き土地！自然と共に暮らす贅沢を自分だけのリトリートスペース！憧れのセカンドハウス！貸別荘やワーケーション施設としても展開可能！夢膨らむ島投資ははじめませんか？日程を調整しての内覧OK購入資金、ローンのご相談もお待ちし...

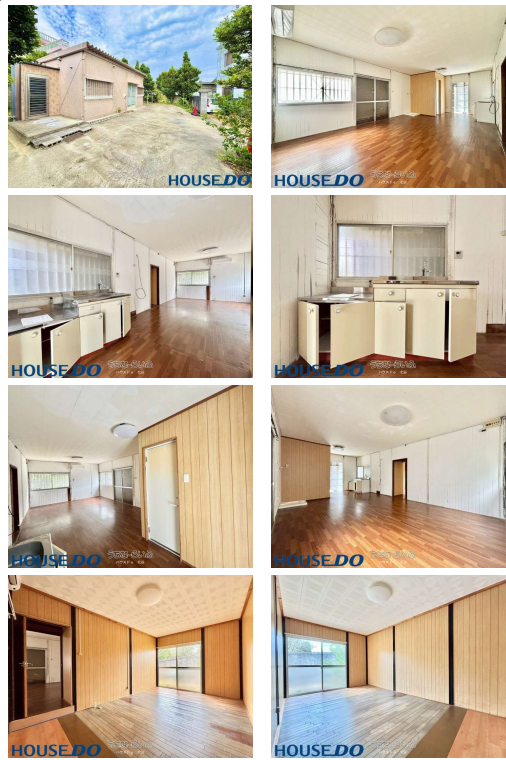

物件種別	売買土地		
所在地	うるま市与那城伊計		
価格	1,500万円		
価格備考	ご契約時に、お手付金と印紙が必要となります。お客様に合わせた資金計画もご相談可能です！お気軽にお問い合わせ下さい！		
坪単価	-	土地面積	220.23m ² / 66.61坪
地目	宅地		
用途地域	無指定		
接道方向	-		
建ぺい率 / 容積率	- / -	取引態様	専任媒介
都市計画	非線引	土地権利	所有
私道負担	無し	引き渡し	相談（詳細は担当者にお尋ねください。）
交通	【モノレール】てだこ浦西駅：バス乗車327分 / 徒歩約548分 【バス停】伊計共同売店前：徒歩約1分		
物件備考	■上記記載内容 本ポータルサイトの構造上、一部概算表記で記載する...		

更新日：2026/04/04 公開期限：2026/04/17

スマホで物件を見る



ハウズドゥ 北谷

〒904-0115 沖縄県北谷町美浜 1-3-16

沖縄県知事免許（2）第4675号

TEL 098-989-7915

営業時間：月・火 10:00~18:00 木~日 10:00~19:00

定休日：水曜日



ハウズゥ 北谷

〒904-0115 沖縄県北谷町美浜 1-3-16

沖縄県知事免許（2）第4675号

TEL 098-989-7915

営業時間：月・火 10:00～18:00 木～日 10:00～19:00

定休日：水曜日