

大通り沿い* 高速も近くにあり移動が便利* 市街化調整区域の為建築などには制限がございます。

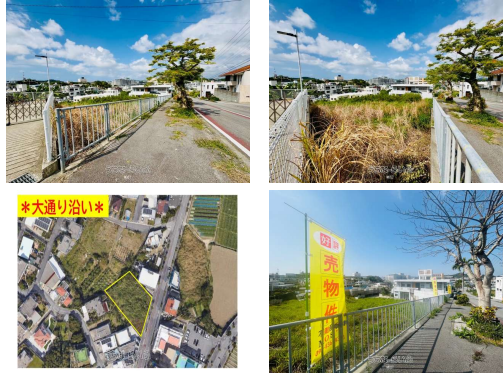

MOST
売物件

お問合せは 098-836-4353

【設備・こだわり条件】:前道6m以上,上水道【設備備考】:農地法の許可が必要です。

スマホで物件を見る



MOST

〒901-2127 沖縄県浦添市屋富祖 3-34-17 EACビル 3F 303号室

沖縄県知事免許 (1) 第6015号

<https://www.e-uchina.net/bukken/tochi/t-6616-6250409-0717/detail.html>

うちなーらいつ物件番号:t-6616-6250409-0717 図面出力日:2026/06/13

物件種別	売買土地		
所在地	八重瀬町外間		
価格	5,835万円		
価格備考	-		
坪単価	15万円	土地面積	1286m ² / 389.01坪
地目	畑		
用途地域	無指定		
接道方向	南東12m		
建ぺい率 / 容積率	60% / 200%	取引態様	専任媒介
都市計画	市街化調整区域	土地権利	所有
私道負担	無し	引き渡し	相談
交通	-		
物件備考	-		

更新日:2026/06/12 公開期限:2026/06/25

TEL 098-836-4353

営業時間:月・火・木・金 10:00~19:00 土 10:00~19:00

定休日:水・日

※お問合せの際は、「うちなーらいつ」を見た!とお伝えください。





八重瀬町外間

HOKAMA
外間

FamilyMart
Yaese Hokama
ファミリーマート
やえせ外間店

Hokamanoson Park
外間農村公園

Hokama
Community Center
外間公民館

ごちそう酒菜なつき
Izakaya restaurant

Churakaji
(Kiyorafu) Nursery
ちゅらかじ(清ら風)保育園

Uechi Dental Clinic
上地歯科医院

卯又方のシーシ

Himawari
Orthopedic Clinic
ひまわり整骨院

西又方のシーシ

Kenei Hokamadanchi
Community Center
県営外間団地集会所

東進衛星
予備校 東風平校
Cramming school

Google

Map data ©2026

MOST

〒901-2127 沖縄県浦添市屋富祖 3-34-17 EACビル 3F 303号室

沖縄県知事免許 (1) 第6015号

TEL 098-836-4353

営業時間: 月・火・木・金 10:00~19:00 土 10:00~19:00

定休日: 水・日