

【B区画】女性設計士が手掛ける柔軟なデザインセンスと機能美が魅せる【Luxsisシリーズ】自然光をたくさん取り入れて家の内部を明るく照らす「光と光が会う住宅」上質で洗練された光と風があふれる空間を演出します。

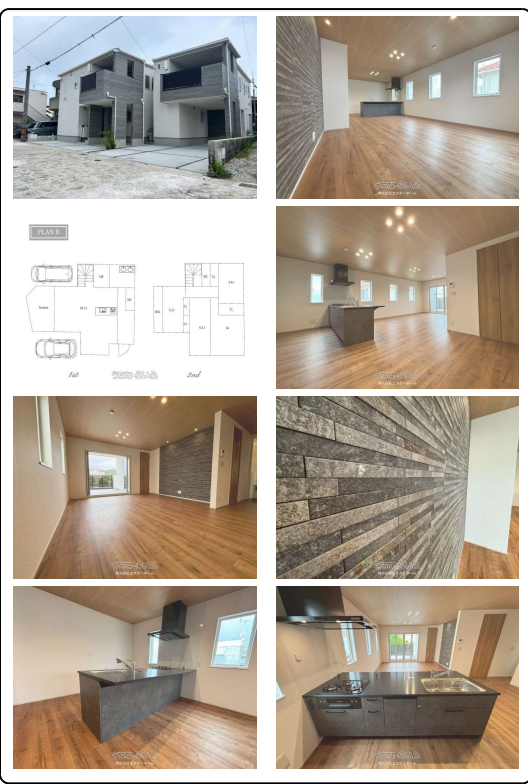
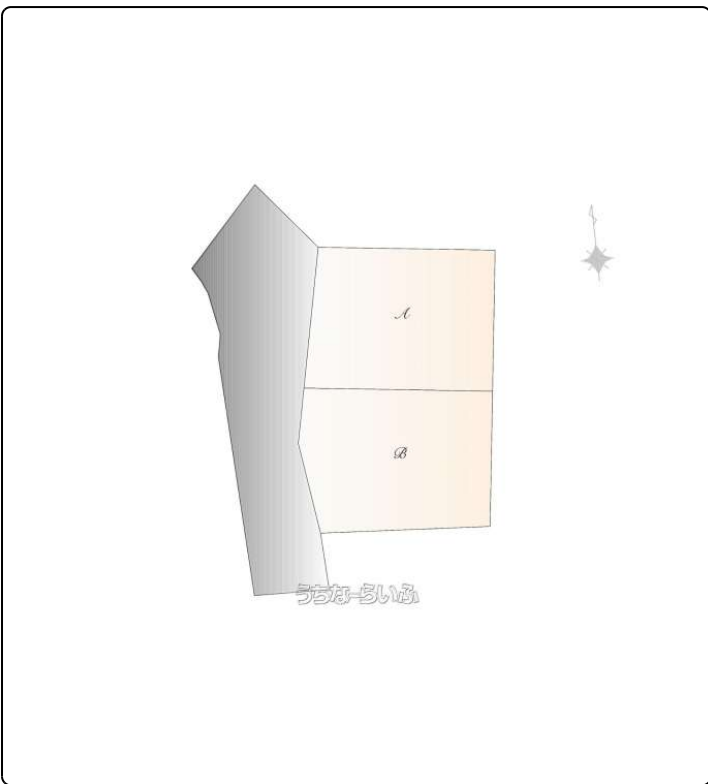

【設備・こだわり条件】:平坦地,更地,低層住居専用地域,建築条件あり,プロパンガス,上水道,下水道

物件種別	売買土地		
所在地	那覇市仲井真		
価格	2,490万円		
価格備考	-		
坪単価	-	土地面積	110.43m <sup>2</sup> / 33.4坪
地目	宅地		
用途地域	第一種低層		
接道方向	西4.2m		
建ぺい率 / 容積率	50% / 100%	取引態様	売主
都市計画	市街化区域	土地権利	所有
私道負担	無し	引き渡し	相談
交通	【バス停】国場: 徒歩約5分		
物件備考	【建築条件付き宅地分譲】【B区画】建物参考価格: 【総額: 5 1...		

更新日: 2026/06/15 公開期限: 2026/06/28

スマホで物件を見る



**株式会社エスケーホーム**  
 〒900-0004 沖縄県那覇市銘苅 1-2-12 1F  
 国土交通大臣免許(1)10669号

**TEL 098-943-7550**  
 営業時間: 09:00~18:30  
 定休日: 火・水・お盆・年末年始



那覇市仲井真

Myubelle(ミュベル)  
【シミ|毛穴根本改善…  
Beauty salon

すばじらあ  
Ramen restaurant

BK ~酒とメシ~  
Izakaya restaurant

仲宗根糺家  
Health food store

まぜ麺くろべえ  
Ramen restaurant

Sumanumeh  
すまぬめえ

鰻屋兆(KIZASHI)  
Unagi restaurant

Naha City Human  
Resource Development...  
那覇市人材育成  
支援センター「まー...

Marugen Ramen  
丸源ラーメン 那覇国場店

Google

46

507

Map data ©2026

## 株式会社エスケーホーム

〒900-0004 沖縄県那覇市銘苅 1-2-12 1F

国土交通大臣免許(1)10669号

TEL 098-943-7550

営業時間: 09:00~18:30

定休日: 火・水・お盆・年末年始