

【145.8坪！国道330号線沿い・ライカム近く】国道沿いの商業地なので自社ビル、テナント、アパート
 建築をご検討の方にお勧めです！ご相談等ございましたらお気軽にお問い合わせください！

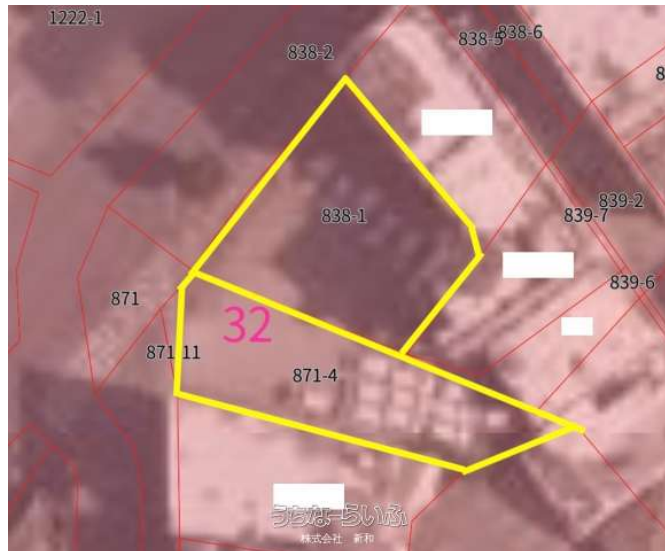

【設備・こだわり条件】:更地,前道6m以上

スマホで物件を見る



株式会社 新和

〒904-2173 沖縄県沖縄市比屋根 7-21-14 アクアポイント2 301

沖縄県知事免許（1）第5669号

<https://www.e-uchina.net/bukken/tochi/t-6498-6260522-0505/detail.html>

うちなーらいふ物件番号:t-6498-6260522-0505 図面出力日: 2026/06/17

物件種別	売買土地		
所在地	沖縄市園田3丁目		
価格	1億2,000万円		
価格備考			
坪単価	-	土地面積	482.01m ² / 145.8坪
地目	宅地		
用途地域	商業		
接道方向	北西27m		
建ぺい率 / 容積率	80% / 400%	取引態様	一般媒介
都市計画	非線引	土地権利	所有
私道負担	無し	引き渡し	相談(相談)
交通	【バス停】園田: 徒歩約1分		
物件備考	【詳細】・防火地域		

更新日: 2026/06/16 公開期限: 2026/06/29

TEL 098-989-4430

営業時間: 平日 10:00~17:00 ※営業時間外のご案内等相談可能でございます...

定休日: 土曜・日曜・祝日

※お問合せの際は、「うちなーらいふ」を見た！とお伝えください。 

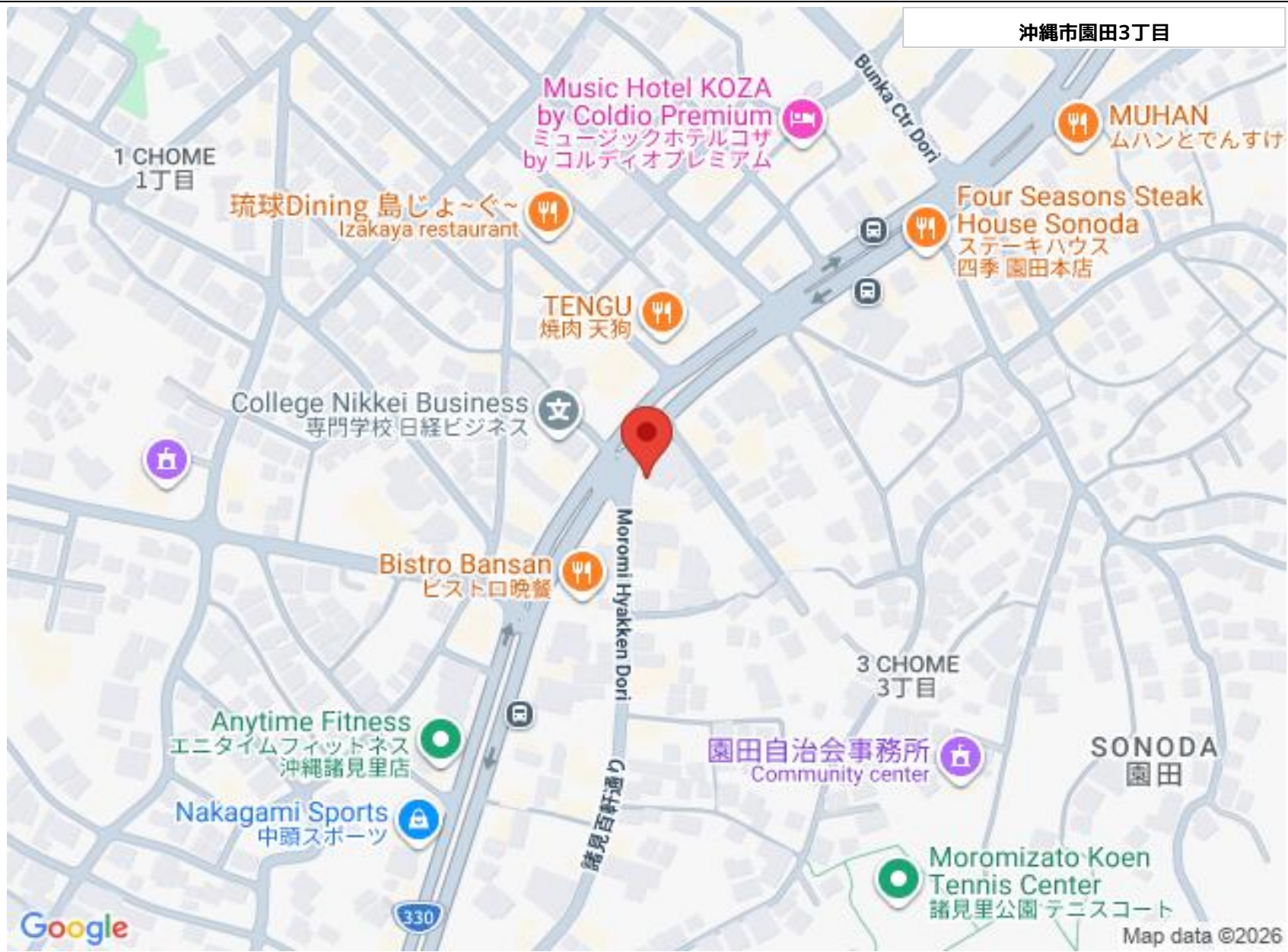

沖縄市園田3丁目

1 CHOME
1丁目

琉球Dining 島じょ〜ぐ〜
Izakaya restaurant

Music Hotel KOZA
by Coldio Premium
ミュージックホテルコザ
by コルディオプレミアム

MUHAN
ムハンとでんすけ

Four Seasons Steak
House Sonoda
ステーキハウス
四季 園田本店

TENGU
焼肉 天狗

College Nikkei Business
専門学校日経ビジネス

Bistro Bansan
ビストロ晚餐

Anytime Fitness
エニタイムフィットネス
沖縄諸見里店

Nakagami Sports
中頭スポーツ

園田自治会事務所
Community center

SONODA
園田

Moromizato Koen
Tennis Center
諸見里公園 テニスコート

Google

Map data ©2026

株式会社 新和

〒904-2173 沖縄県沖縄市比屋根 7-21-14 アクアポイント2 301

沖縄県知事免許(1) 第5669号

TEL 098-989-4430

営業時間: 平日 10:00~17:00 ※営業時間外のご案内等相談可能でございます...

定休日: 土曜・日曜・祝日