海洋博記念公園近く、宿泊施設等北部観光の拠点におすすめです

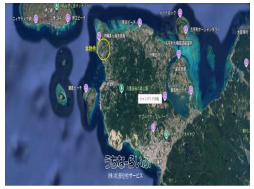

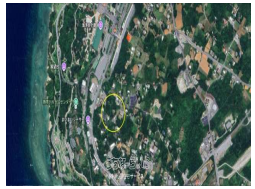

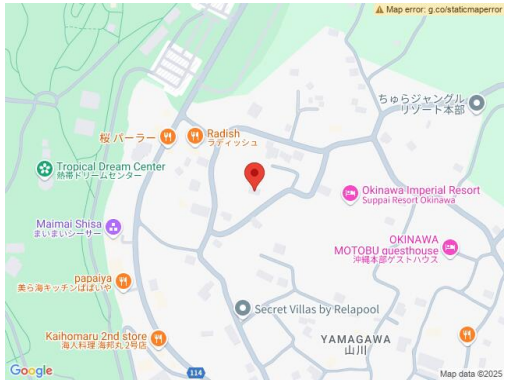

【設備・こだわり条件】:古家あり

物件種別	売買土地		
所在地	本部町山川		
価格	**6,200万円**		
価格備考	-		
坪単価	-	土地面積	1347.56m² / 407.63坪
地目	宅地		
用途地域	-		
接道方向	南東3m		
建ぺい率 / 容積率	60% / 200%	取引態様	仲介
都市計画	非線引	土地権利	所有
私道負担	-	引き渡し	相談
交通	【バス停】西原（本部町）：徒歩約3分		
物件備考	本部町山川の売地のご紹介です。 海のきれいな本部町本物件は海洋...		

更新日：2025/06/30 公開期限：2025/07/13

スマホで物件を見る

(株)北部住宅サービス

〒905-0016　沖縄県名護市大東 3-22-26 沖商ハイツ

沖縄県知事免許(10)第1575号

TEL 0980-53-2228

営業時間: 月ー金 09:00〜18:00 土 10:00〜17:00

定休日: 日・祝祭日