恩納村名嘉真・希望ヶ丘に売土地でました。

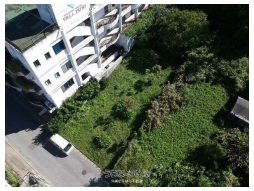

設備・こだわり条件:更地ｉ

物件種別	**売買土地**		
所在地	恩納村名嘉真		
価格	**900万円**		
価格備考	-		
坪単価	12.71万円	土地面積	234m² / 70.79坪
地目	原野		
用途地域	未指定		
接道方向	北東6m		
建ぺい率 / 容積率	70% / 400%	取引態様	一般媒介
都市計画	都市計画区域外	土地権利	所有
私道負担	無し	引き渡し	即日
交通	【バス停】伊武部希望ヶ丘: 徒歩約8分		
物件備考	恩納村景観条例あります。		

更新日：2024/05/21 公開期限：2024/06/03

スマホで物件を見る

沖縄かりゆし不動産

〒905-1147　沖縄県名護市田井等 345 105

沖縄県知事免許(3)第4284号

TEL 0980-43-0590

営業時間: 10:00〜18:00

定休日: 日曜・祝祭日