浦添南第二土地区画整理地内！４６街区③！今ならこの価格！建物建築時期は未定です！

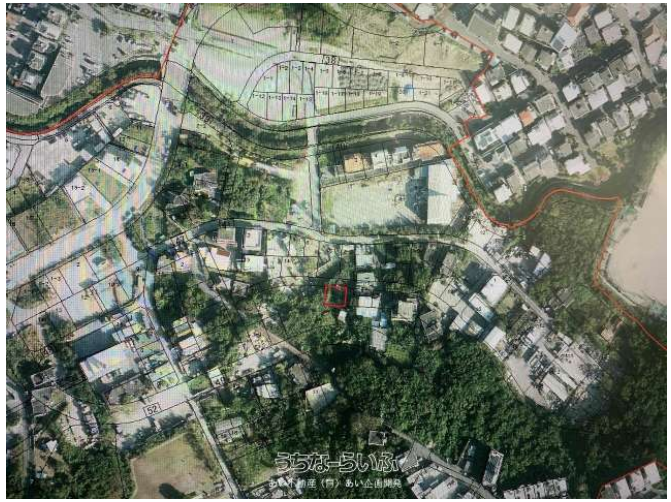

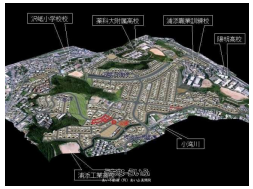

【設備・こだわり条件】:平坦地,前道6m以上,低層住居専用地域,上水道,下水道

物件種別	売買土地		
所在地	浦添市大平		
価格	**2,006.8万円**		
価格備考	50坪（2,000万円）		
坪単価	40万円	土地面積	165.88m² / 50.17坪
地目	宅地		
用途地域	第二種低層		
接道方向	北		
建ぺい率 / 容積率	50% / 150%	取引態様	仲介
都市計画	市街化区域	土地権利	所有
私道負担	無し	引き渡し	即日
交通	【モノレール】経塚駅: 徒歩約29分		
物件備考	浦添南第二土地区画整理地内！４６街区③！今ならこの価格！建物建築時期...		

更新日：2025/09/13 公開期限：2025/09/26

スマホで物件を見る

あい不動産（有）あい企画開発

〒901-2211　沖縄県宜野湾市宜野湾 3-14-23

沖縄県知事免許(4)第3794号

TEL 098-896-1507

営業時間: 月～金 10:00～17:00 事務所対応可能です。一度お越しください。

定休日: 土曜・日曜祝日 /旧盆・年末年始