☆閑静な海の見える高台南東向き住宅地！風通し・見晴らし良し！お気軽にお問い合わせください。m(__)m

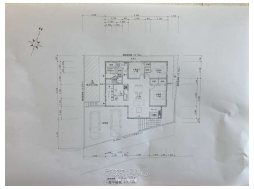

【設備・こだわり条件】:建築条件あり

物件種別	売買土地		
所在地	中城村当間		
価格	1,580万円		
価格備考	☆建築条件付き宅地！		
坪単価	-	土地面積	192m² / 58.08坪
地目	宅地		
用途地域	無指定		
接道方向	南東4m		
建ぺい率 / 容積率	60% / 200%	取引態様	売主
都市計画	市街化調整区域	土地権利	所有
私道負担	無し	引き渡し	相談
交通	-		
物件備考	☆建築条件付宅地		

更新日：2025/12/17 公開期限：2025/12/30

スマホで物件を見る

(有)日翔住建

〒903-0806　沖縄県那覇市首里汀良町 3-60-2

沖縄県知事免許(8)第1203号

TEL 098-887-5591

営業時間: 営業A 09:00～18:00 営業B

定休日: （隔週第2.4土曜）日曜・祝祭日