**広々117坪の整形地登場！ 郊外ならではの柔らかな風と陽光あふれる住環境**

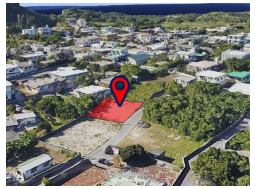

【設備・こだわり条件】:上水道【設備備考】: 上水道・農業集落排水

| 物件種別 | 売買土地 | | |
|---|---|---|---|
| 所在地 | 糸満市摩文仁 | | |
| 価格 | **1,200万円** | | |
| 価格備考 | - | | |
| 坪単価 | 10.2万円 | 土地面積 | 389m² / 117.67坪 |
| 地目 | 畑 | | |
| 用途地域 | 無指定 | | |
| 接道方向 | 北3.5m | | |
| 建ぺい率 / 容積率 | 60% / 200% | 取引態様 | 専任媒介 |
| 都市計画 | 市街化調整区域 | 土地権利 | 所有 |
| 私道負担 | - | 引き渡し | 相談 |
| 交通 | 【バス停】平和祈念堂入口: 徒歩約2分 | | |
| 物件備考 | ●自己用住宅建築緩和区域 ●セットバックあり | | |

更新日：2025/07/05 公開期限：2025/07/18

スマホで物件を見る


**オロク商会 株式会社**

〒901-0152　沖縄県那覇市小禄 1-27-15

沖縄県知事免許(4)第4058号

**TEL 098-858-0069**

**営業時間**: 09:00〜17:00

**定休日**: 土日・祝日も営業

## オロク商会 株式会社

〒901-0152　沖縄県那覇市小禄 1-27-15

沖縄県知事免許(4)第4058号

## TEL 098-858-0069

**営業時間**: 09:00〜17:00

**定休日**: 土日・祝日も営業