【普天間飛行場】★倍率約46倍★上昇率1%⬆ 借地料も年々UP⬆⬆

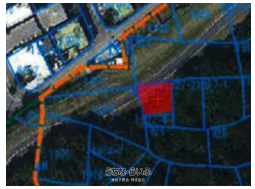

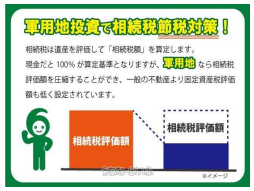

【設備・こだわり条件】:軍用地

物件種別	売買土地		
所在地	宜野湾市野嵩		
価格	1,497万円		
価格備考	-		
坪単価	-	土地面積	181m² / 54.75坪
地目	畑		
用途地域	-		
接道方向	-		
建ぺい率 / 容積率	- / -	取引態様	専任媒介
都市計画	-	土地権利	所有
私道負担	-	引き渡し	相談
交通	-		
物件備考	●軍用地料：325,596円/年間 ●固定資産税：36,084円（...		

更新日：2025/07/26 公開期限：2025/08/08

スマホで物件を見る

オロク商会 株式会社

〒901-0152　沖縄県那覇市小禄 1-27-15

沖縄県知事免許(4)第4058号

TEL 098-858-0069

営業時間: 09:00〜17:00

定休日: 土日・祝日も営業