前面国道３２９号線！交通量・視認性良好の好立地に現在も稼働中の店舗物件登場！駐車スペースも確保でき即営業スタートも可能！ロードサイドで新しいビジネスを始めたい方、注目です！まずは現地をご覧ください！

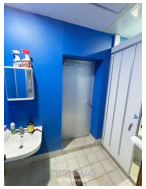

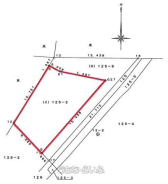

【設備・こだわり条件】:プロパンガス【設備備考】: 前面国道３２９号線

物件種別	**売買土地**		
所在地	中城村伊集		
価格	**3,050万円**		
価格備考	-		
坪単価	-	土地面積	179.56m² / 54.31坪
地目	宅地		
用途地域	未指定・未指定		
接道方向	南東15.4m		
建ぺい率 / 容積率	60% / 200%	取引態様	一般媒介
都市計画	市街化調整区域	土地権利	所有
私道負担	無し	引き渡し	相談 (-)
交通	【バス停】伊集: 徒歩約3分		
物件備考	■軽量鉄骨造 物件に関するご質問・ご相談は公式LINEでも承っ...		

更新日：2025/12/16 公開期限：2025/12/29

スマホで物件を見る

(株)不動産の依頼所

〒901-2104　沖縄県浦添市当山 3-3-2

沖縄県知事免許(2)第5175号

TEL 098-917-1490

営業時間: 月・火・木・金 09:00〜18:00 駐車場7台〜お気軽にお問合せ下さ...

定休日: 水曜・祝日（土日は営業）年末年始※お休みでも予約制で営業しております♪お気軽にご連絡ください★

(株)不動産の依頼所

〒901-2104　沖縄県浦添市当山 3-3-2

沖縄県知事免許(2)第5175号

TEL 098-917-1490

営業時間: 月・火・木・金 09:00～18:00 駐車場7台～お気軽にお問合せ下さ...

定休日: 水曜・祝日（土日は営業）年末年始※お休みでも予約制で営業しております♪お気軽にご連絡ください★