本部町国道５０５線沿い、美ら海水族館車で８分、飲食店等に適しています。

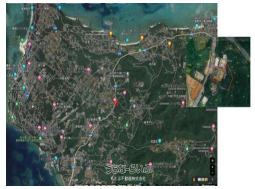

【設備・こだわり条件】:平坦地,上水道

物件種別	売買土地		
所在地	本部町北里		
価格	2,233万円		
価格備考	-		
坪単価	6万円	土地面積	1231m² / 372.38坪
地目	山林		
用途地域	無指定		
接道方向	西9m		
建ぺい率 / 容積率	60% / 200%	取引態様	一般媒介
都市計画	非線引	土地権利	所有
私道負担	無し	引き渡し	相談
交通	-		
物件備考	-		

更新日：2025/06/04 公開期限：2025/06/17

スマホで物件を見る

もとぶ不動産株式会社

〒905-0213　沖縄県本部町谷茶 28-1

沖縄県知事免許(3)第4478号

TEL 0980-47-5900

営業時間: 月曜日-金曜日 09:30～18:00 土曜日 10:00～17:00

定休日: 日曜日･お盆･年末年始･GW

もとぶ不動産株式会社

〒905-0213　沖縄県本部町谷茶 28-1

沖縄県知事免許(3)第4478号

TEL 0980-47-5900

営業時間: 月曜日-金曜日 09:30～18:00 土曜日 10:00～17:00

定休日: 日曜日･お盆･年末年始･GW