

国道330号線サンサン通りまで3分、お寺、教会、福祉/老人ホーム施設向き。生活の利便性が高いエリア。
 高速料まで4分と交通アクセスが良好なエリアに位置しています。隣接に1991坪あります（坪単価3万円）

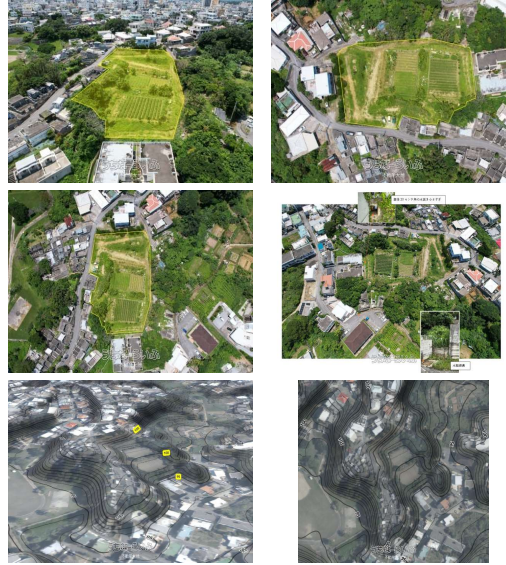

【設備・こだわり条件】:上水道,下水道【設備備考】:★沖縄市立島袋小学校・島袋幼稚園徒歩5分★沖縄南インターチェンジ4分★コザミュージックタウン音市場2分★沖縄こどもの国3分★コザ運動公園4分★沖縄アリーナ6分★サンエー食品館2分★マックスバリュ-3分★コンビニ2分

スマホで物件を見る



不動産大地

〒901-2302 沖縄県北中城村渡口 502

沖縄県知事免許(4)第4024号

物件種別	売買土地		
所在地	沖縄市園田2丁目		
価格	6,570万円		
価格備考	仲介手数料:2,234,100円		
坪単価	7万円	土地面積	3100.83m ² / 938坪
地目	畑		
用途地域	第一種低層		
接道方向	西4m		
建ぺい率 / 容積率	50% / 100%	取引態様	仲介
都市計画	非線引	土地権利	所有
私道負担	無し	引き渡し	相談
交通	【バス停】園田:徒歩約7分		
物件備考	★農地法5条申請★合計2筆 ★下水道接続確認要する★排水計画未了、計...		

更新日:2026/05/23 公開期限:2026/06/05

TEL 098-935-1255

営業時間: 営業A 09:00~18:00 営業B

定休日: なし

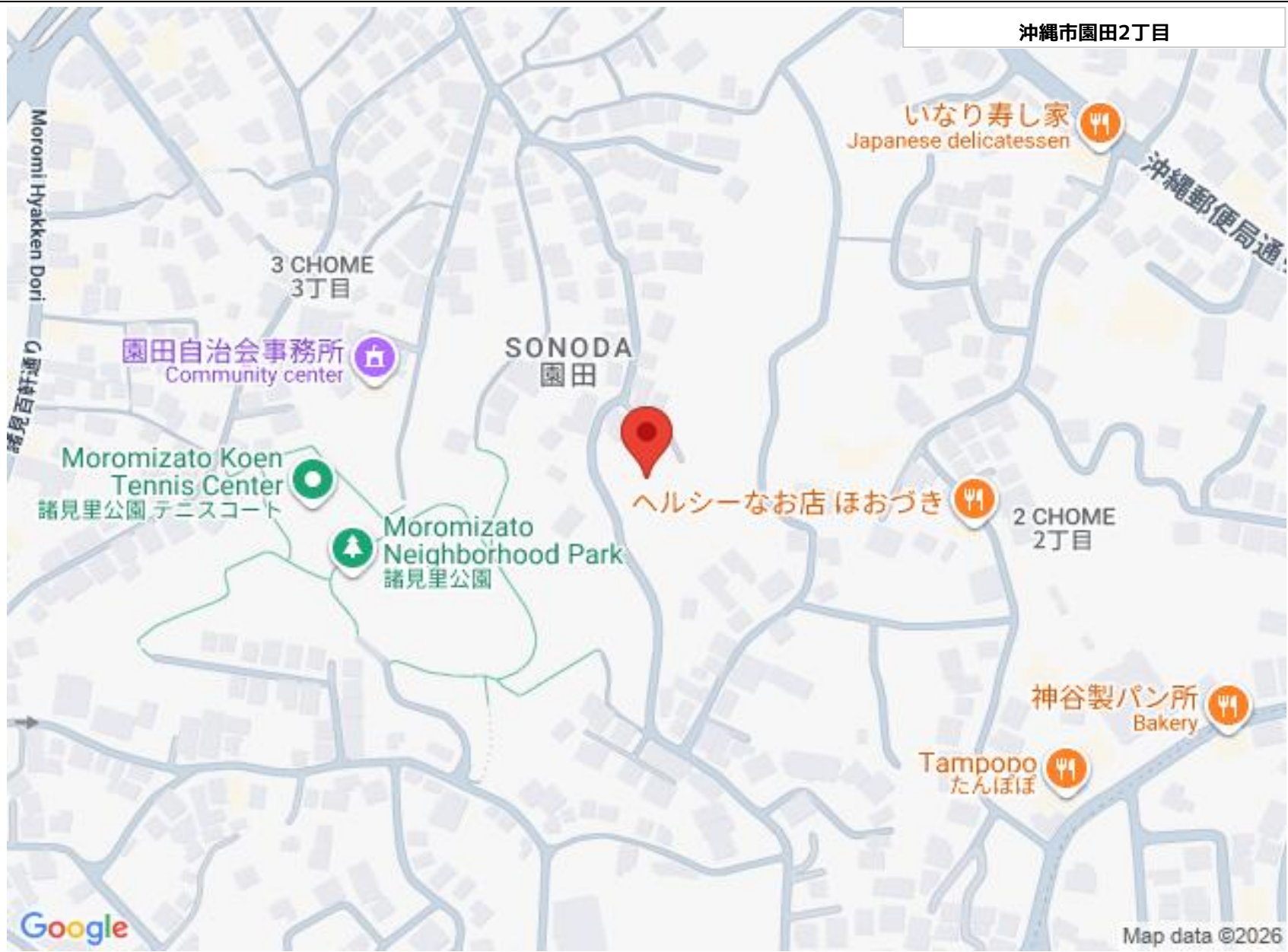

沖縄市園田2丁目

いなり寿し家
Japanese delicatessen

3 CHOME
3丁目

園田自治会事務所
Community center

SONODA
園田

Moromizato Koen
Tennis Center
諸見里公園 テニスコート

Moromizato
Neighborhood Park
諸見里公園

ヘルシーなお店 ほおづき

2 CHOME
2丁目

神谷製パン所
Bakery

Tampopo
たんぽぽ

Google

Map data ©2026

不動産大地

〒901-2302 沖縄県北中城村渡口 502

沖縄県知事免許(4)第4024号

TEL 098-935-1255

営業時間: 営業A 09:00~18:00 営業B

定休日: なし