【宮古島市伊良部字国仲土地】 売土地でました☆小学校近く！ 南西向きで明るい間取り可能です♪詳しくはサザンアイランドコンサルまでお問い合わせください☆

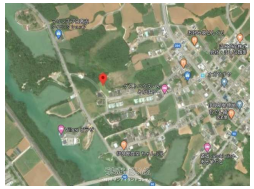

物件種別	売買土地		
所在地	宮古島市伊良部字国仲		
価格	4,050万円		
価格備考	-		
坪単価	15.01万円	土地面積	892m² / 269.83坪
地目	原野		
用途地域	未指定		
接道方向	-		
建ぺい率 / 容積率	- / -	取引態様	一般媒介
都市計画	都市計画区域外	土地権利	所有
私道負担	無し	引き渡し	相談
交通	【バス停】ヤング理髪店前: 徒歩約8分		
物件備考	【建蔽率・容積率】 建築物：高さ13mまたは延べ面積1,000m2の場合は届出要		

更新日：2024/04/27 公開期限：2024/05/10

スマホで物件を見る

(株)サザンアイランドコンサル

〒900-0027　沖縄県那覇市山下町 11-1 101

沖縄県知事免許(4)第3765号

TEL 098-857-0931

営業時間: 09:00〜18:00

定休日: 年中無休