住まいは快適な戸建てに。そして隣の農地を、自分だけの楽園に。暮らしの安心と、土を育む喜び。伊江島なら、そんな理想のライフスタイルを同時に叶えられます。城山の麓で、新しい物語を。

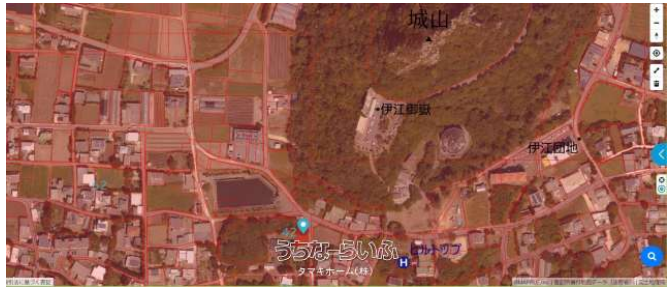

物件種別	**売買土地**		
所在地	伊江村東江上		
価格	**293万円**		
価格備考	-		
坪単価	3.21万円	土地面積	302m² / 91.36坪
地目	畑		
用途地域	無指定		
接道方向	東5m		
建ぺい率 / 容積率	- / -	取引態様	専任媒介
都市計画	都市計画区域外	土地権利	所有
私道負担	-	引き渡し	相談
交通	【バス停】島村屋観光公園前: 徒歩約4分		
物件備考	【戸建（宅地）＋隣接農地＝理想のデュアルライフのご提案】 快適な居...		

更新日：2025/09/17 公開期限：2025/09/30

【設備・こだわり条件】:平坦地

スマホで物件を見る

タマキホーム(株)

〒900-0025　沖縄県那覇市壺川 1-12-8

国土交通大臣(2)第009601号

TEL 098-831-9285

営業時間: 10:00〜17:00

定休日: 水曜日

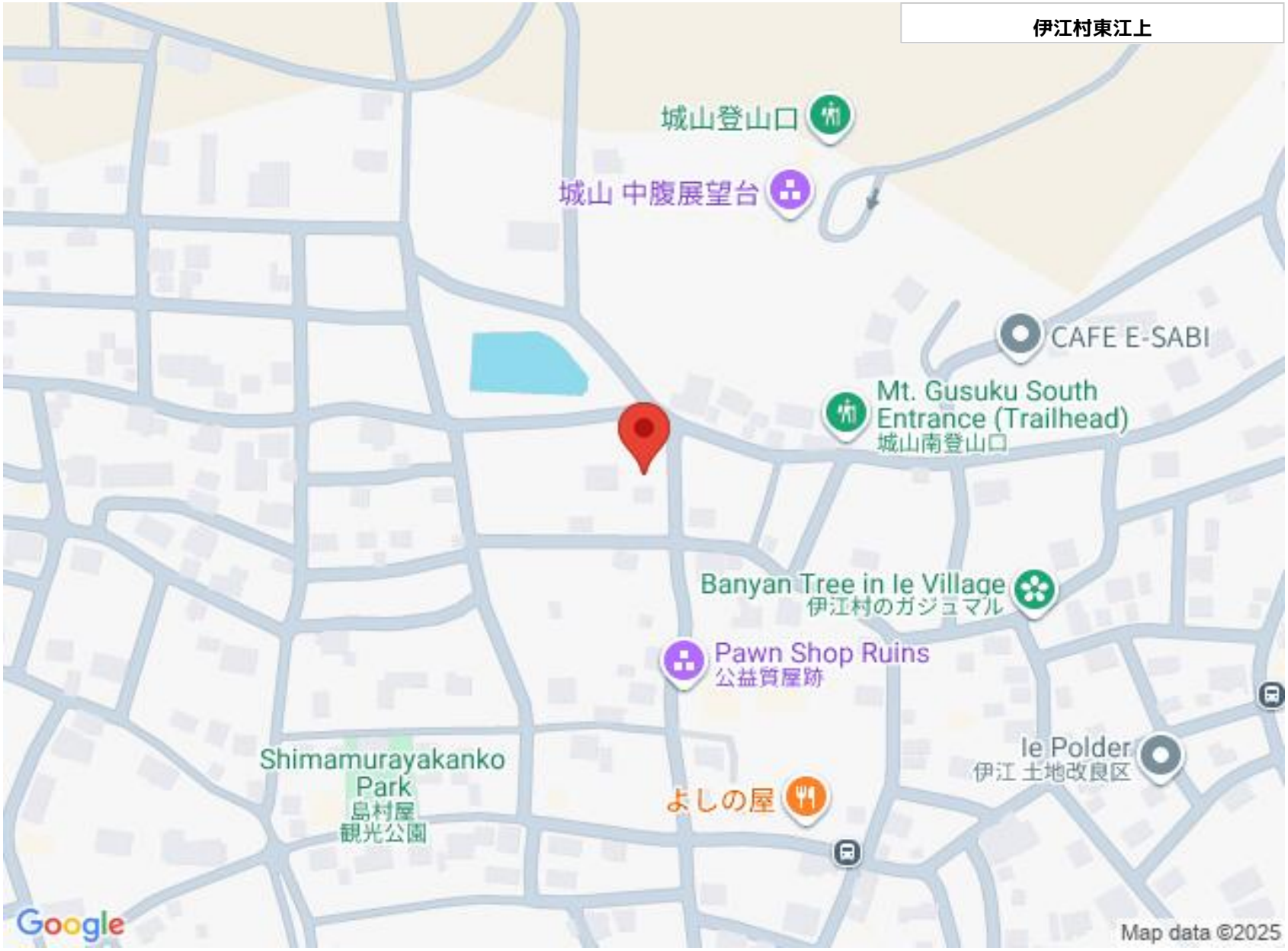

タマキホーム(株)

〒900-0025　沖縄県那覇市壺川 1-12-8

国土交通大臣(2)第009601号

TEL 098-831-9285

営業時間: 10:00～17:00

定休日: 水曜日