≪4/1価格変更しました1600万円⇒1205万円≫農振農用地無農薬果樹付きです！

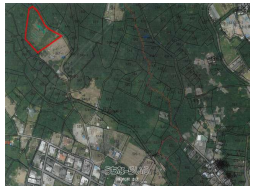

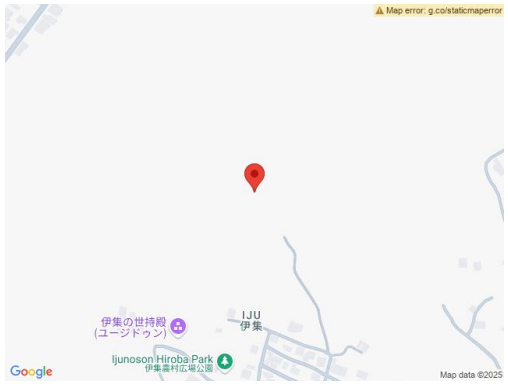

物件種別	**売買土地**		
所在地	中城村伊集		
価格	**1,205万円**		
価格備考	-		
坪単価	1.5万円	土地面積	2657m² / 803.74坪
地目	畑		
用途地域	無指定		
接道方向	-		
建ぺい率 / 容積率	- / -	取引態様	専属専任媒介
都市計画	市街化調整区域	土地権利	所有
私道負担	無し	引き渡し	相談
交通	【バス停】伊集: 徒歩約20分		
物件備考	果樹：シークワーサ、バナナ、レンブ、レイシ、ドラゴンフルーツ当等 ...		

更新日：2025/07/10 公開期限：2025/07/23

スマホで物件を見る

(株)松樹 本店

〒901-2202　沖縄県宜野湾市普天間 2-1-6

沖縄県知事免許(8)第2709号

TEL 098-892-1000

営業時間: 09:00〜19:00

定休日: 日曜日・年末年始・GW・旧盆