宮城仲西地区の軍用地5筆中、4筆共有年間地料５５倍合計6,332,463円固定資産税合計437,380円

キャンプキンザー（浦添補給地区）軍用地　全5筆

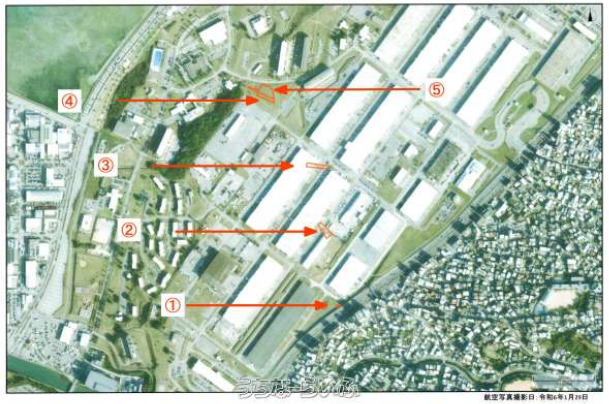

物件種別	売買土地		
所在地	浦添市宮城		
価格	**2億144万円**		
価格備考	-		
坪単価	-	土地面積	1611.39m² / 487.44坪
地目	雑種地		
用途地域	無指定		
接道方向	-		
建ぺい率 / 容積率	- / -	取引態様	一般媒介
都市計画	都市計画区域外	土地権利	所有
私道負担	-	引き渡し	相談
交通	-		
物件備考	-		

更新日：2025/08/28 公開期限：2025/09/10

【設備・こだわり条件】:軍用地

スマホで物件を見る

(有)仲西宅建

〒901-2126　沖縄県浦添市宮城 4-15-5 コーポ南十字

沖縄県知事免許(2)第4642号

TEL 098-874-5941

営業時間: 月～金 09:00～18:00 土 09:00～17:00

定休日: 日・祝祭日・第５土曜日