敷地155坪＆建物60坪平屋の大型物件☆★現在、米賃380,000円／月額で賃貸中！タイル調の外壁とお洒落なデザインの室内でリゾート感溢れる住宅が素敵★☆収益物件にご興味のある方、お問合せお待ちしております(*´▽｀*)ノ

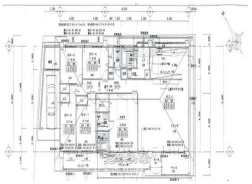

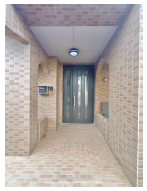

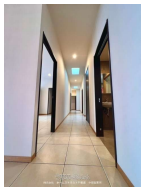

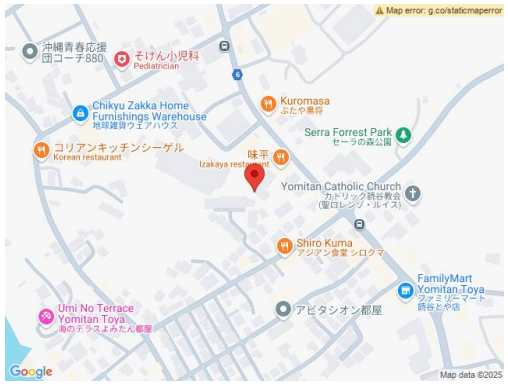

【設備・こだわり条件】:バス/トイレ別,エアコン付,デザイナーズ 【物件備考】: ●〇周辺環境〇● 残波ビーチ・・・車10分 ザ・ビッグ都屋店・・・車3分 ファミリーマート読谷とや店・・・車2分 セブンイレブン読谷都屋店・・・車2分 イオンドラッグ都屋店・・・車2分 都屋漁港・・・車3分 読谷村役場・・・車6分 サンエー大湾シティ・・・車12分

物件種別	その他		
所在地	読谷村都屋		
価格	**9,700万円**		
価格備考	※価格調整しました		
間取り	5LDK		
間取り詳細	洋13.8 洋8.4 洋7.4 洋6.9 洋6.9 LDK40.3		
物件名	都屋戸建 米賃収益		
建物構造	RC（鉄筋コンクリート造）		
所在階／階数	-		
建物面積	199.07m² / 60.22坪	土地面積	513.54m² / 155.35坪
築年月	2016年09月(築8年)	土地権利	所有
引渡し	相談	地目	宅地
用途地域	未指定	都市計画	非線引
建ぺい率 / 容積率	60% / 200%	取引態様	仲介
接道方向	南5.5m	私道負担	無し
ペット	相談		
交通	-		

更新日：2025/06/10 公開期限：2025/06/23

スマホで物件を見る

株式会社 ホーム21トラスト不動産 中部営業所

〒904-2173　沖縄県沖縄市比屋根 1-16-9

沖縄県知事（3）4494号

TEL 098-989-4986

営業時間: 09:00～18:00

定休日: 土日･年末年始・GW･旧盆