【宜野湾市真志喜】☆現在全室空室／家具家電付き☆ 提携銀行相談できます。付近物件もお探しの方は是非ハウステラまでご連絡ください♪

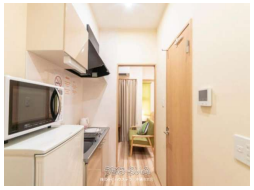

【物件備考】：＜近隣情報＞ ■サンエー宜野湾コンベンションシティ（徒歩４分…約270ｍ） ■フレッシュプラザユニオン宇地泊店（徒歩５分…約350ｍ） ■ラウンドワンスタジアム沖縄・宜野湾店（徒歩４分…約350ｍ） ■ローソン宜野湾宇地泊店（徒歩４分…約260ｍ） ＜学校区＞ ■はごろも小学校（徒歩11分…約800ｍ） ■真志喜中学校（徒歩４分…約300ｍ） == ========== 弊社公式ラインからもお気軽に問い合わせ可能です！ https://lin.ee/unjp1om ========== ☆県内２店舗展開中☆ ○株式会社ハウステラ沖縄市本店 沖縄市上地3丁目2-203F ○株式会社ハウステラ那覇浦添店 那覇市首里末吉町3丁目50-1 ==========

物件種別	売マンション		
所在地	宜野湾市真志喜3丁目		
価格	**1億8,500万円**		
価格備考	契約時に、手付金と印紙が必要となります。 銀行保証料・手数料は銀行や物件により異なるため詳しくは担...		
間取り	-		
間取り詳細	-		
物件名	テラスリゾート8		
建物構造	RC（鉄筋コンクリート造）		
所在階／階数	-		
建物面積	324.38m² / 98.12坪	土地面積	214.05m² / 64.75坪
築年月	2016年09月(築8年)	土地権利	所有
引渡し	相談	地目	宅地
用途地域	-	都市計画	-
建ぺい率 / 容積率	60% / 200%	取引態様	仲介
接道方向	南東2m、 北西9m	私道負担	無し
ペット	-		
交通	【モノレール】浦添前田駅: 徒歩約65分 【バス停】真志喜中学校前: 徒歩約4分		

更新日：2025/07/18 公開期限：2025/07/31

スマホで物件を見る

株式会社ハウステラ 沖縄市本店

〒904-0031　沖縄県沖縄市上地 3-2-20

沖縄県知事(1)第5280号

TEL 098-932-0001

営業時間: 09:00〜18:00

定休日: 第4水曜日・年末年始

株式会社ハウステラ 沖縄市本店

〒904-0031　沖縄県沖縄市上地 3-2-20

沖縄県知事(1)第5280号

TEL 098-932-0001

営業時間: 09:00〜18:00

定休日: 第4水曜日・年末年始