【更に値下げしました!!】首里城近く一等地に希少な売り物件出ました！モノレール首里駅徒歩４分、バス停まで１分、 高速道路も車で４分、移動やアクセスに便利な立地☆内覧もお気軽にお問い合わせください☆１階テナント入居中

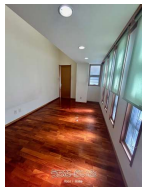

【設備・こだわり条件】:バス/トイレ別,エアコン付,エレベーター,リフォーム済【設備備考】：３階までのエレベーター有り（２階部分へは階段となります）【物件備考】：各部屋縦列駐車2台

物件種別	**その他**		
所在地	那覇市首里当蔵町3丁目		
価格	**2億5,500万円**		
価格備考	-		
間取り	-		
間取り詳細	※1F 店舗 43.78m²・2F 1LDK 2室 95.23m²・3F 3LDK 1室 101.7m²		
物件名	上地ビル		
建物構造	RC（鉄筋コンクリート造）		
所在階／階数	-		
建物面積	240.71m² / 72.81坪	土地面積	230.8m² / 69.82坪
築年月	2008年11月(築17年)	土地権利	所有
引渡し	相談	地目	宅地
用途地域	近商	都市計画	市街化区域
建ぺい率 / 容積率	80% / 200%	取引態様	一般媒介
接道方向	-	私道負担	-
ペット	相談		
交通	【モノレール】首里駅: 徒歩約4分 【バス停】鳥堀一丁目: 徒歩約1分		

更新日：2025/12/02 公開期限：2025/12/15

スマホで物件を見る

Kaori Home

〒901-2101　沖縄県浦添市西原 6-29-7

沖縄県知事免許(1)第4957号

TEL 090-8403-1036

営業時間: 10:00〜17:00

定休日: 土曜日・日曜日・水曜日午後・祝祭日・年末年始