沖縄市知花に築浅の収益物件出ました！！現在家賃35.5万円で賃貸中♪【表面利回り6.26%】４LDK、シャッタ付きガレージ、外人仕様のオシャレな物件 (^^)/お好きな家具で自分好みにアップデート可能です！広々LDK、あったら嬉しい設備がたくさん詰まった邸宅です！大空間を叶えるLDKでは、大勢の人と...

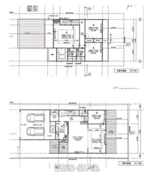

【設備・こだわり条件】:バス/トイレ別 【物件備考】: ～～～ あなたの売りたい、買いたいをおつなぎします！ 土地、戸建住宅、マンション、軍用地等の売買は株式会社サンライズにお任せ下さい。 【ローン】についてのご相談もお受けしております。 ネットに載せていない物件もございますので、お気軽にお問合せください。 ～～～

物件種別	**その他**		
所在地	沖縄市知花5丁目		
価格	**6,800万円**		
価格備考	※契約書へ貼付する収入印紙、手付金（契約申込金）、所有権移転費用等が必要となります。 ※銀行保証料...		
間取り	4LDK		
間取り詳細	洋16.7 洋8.6 洋8.6 洋6 LDK28.8 ※電動シャッター付ガレージ(23.7帖)		
物件名	クローバータウンサンライズD		
建物構造	木造		
所在階／階数	-		
建物面積	215.22m² / 65.1坪	土地面積	276.86m² / 83.75坪
築年月	2020年03月(築5年)	土地権利	所有
引渡し	相談	地目	宅地
用途地域	未指定	都市計画	非線引
建ぺい率 / 容積率	70% / 200%	取引態様	一般媒介
接道方向	南西4m	私道負担	無し
ペット	-		
交通	【バス停】中頭病院入口: 徒歩約4分		

更新日：2025/07/01 公開期限：2025/07/14

スマホで物件を見る

株式会社サンライズ

〒904-0004　沖縄県沖縄市中央 1-12-8

沖縄県知事免許番号（2）第5104号

TEL 098-921-1822

営業時間: 月-金 09:00～18:00

定休日: 土・日・祝日・年末年始