

収益物件現在、家賃230,000円/月賃貸中♪太陽光発電設備付 売買担当にお気軽にお問い合わせください。

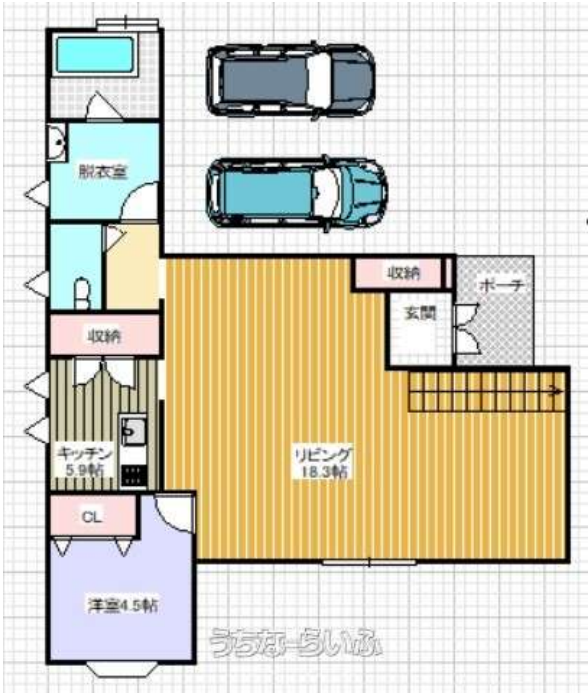

【物件備考】：屋根には太陽光発電も搭載！詳しくは担当者へご相談ください。★学区区・赤道小学校（徒歩18分/車3分）
・具志川中学校（徒歩6分）★周辺環境・セブン-イレブン うるま喜屋武店（車3分）・サンエー 赤道ショッピングタ
ウン（車4分）・サンエー具志川メインシティ（車6分）・ユニオン赤道店（車6分）・ザ・ビッグ田場店（車7分）・沖縄
県立中部病院（車6分）・沖縄北IC（車6分）~~~~~
~~~~~ あなたの売りたい、買いたいをおつなぎします！土地、戸建住宅、マンション、軍用地等の売買は株式会社サンライズに  
お任せ下さい。【ローン】についてのご相談もお受けしております。ネットに載せていない物件もございますので、お気軽にお問合  
せください。~~~~~

スマホで物件を見る  
**株式会社サンライズ**  
〒904-0004 沖縄県沖縄市中央 1-27-1 2F  
沖縄県知事免許番号（2）第5104号

|            |                       |      |                  |
|------------|-----------------------|------|------------------|
| 物件種別       | その他                   |      |                  |
| 所在地        | うるま市兼箇段               |      |                  |
| 価格         | 5,300万円               |      |                  |
| 価格備考       | -                     |      |                  |
| 間取り        | 3LDK                  |      |                  |
| 間取り詳細      | 洋4.5 洋12 洋3.5 LDK18.3 |      |                  |
| 物件名        | うるま市兼箇段C棟             |      |                  |
| 建物構造       | RC（鉄筋コンクリート造）         |      |                  |
| 所在階／階数     | -                     |      |                  |
| 建物面積       | 166.47㎡ / 50.36坪      | 土地面積 | 405.95㎡ / 122.8坪 |
| 築年月        | 2004年12月(築21年)        | 土地権利 | 所有               |
| 引渡し        | 相談                    | 地目   | 宅地               |
| 用途地域       | 第一種低層                 | 都市計画 | 非線引              |
| 建ぺい率 / 容積率 | 50% / 100%            | 取引態様 | 一般媒介             |
| 接道方向       | -                     | 私道負担 | 無し               |
| ペット        | -                     |      |                  |
| 交通         | 【バス停】喜仲入口: 徒歩約8分      |      |                  |

更新日：2025/12/19 公開期限：2026/01/01

**TEL 098-921-1822**  
営業時間: 月-金 09:00~18:00  
定休日: 土・日・祝日・年末年始



## 株式会社サンライズ

〒904-0004 沖縄県沖縄市中央 1-27-1 2F

沖縄県知事免許番号（2）第5104号

**TEL 098-921-1822**

営業時間: 月-金 09:00~18:00

定休日: 土・日・祝日・年末年始