

【全室オーシャンビュー一棟アパート】米軍賃貸アパート旅館業取得済：宿泊業可能です！表面利回り約6.2%！初めての投資物件、事業用ローンご相談下さい！丁寧にサポートいたします

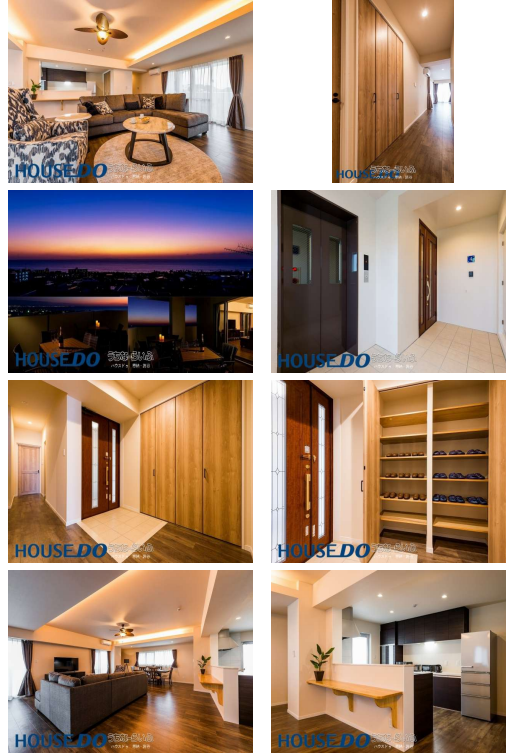

【設備・こだわり条件】:収益物件、バス/トイレ別、エレベーター【設備備考】:給湯、ガスコンロ、IHコンロ、対面式キッチン（カウンターキッチン）、コンロ3口以上、食器洗い乾燥機、パントリー、インターフォン、防犯カメラ、浴槽、シャブードレッサー、独立洗面所、浴室乾燥機、温水洗浄便座【物件備考】:■2階・3階:42万円、4階:43万円 米賃貸中。管理契約継承（管理費5%+税）【間取り詳細】4LDK（洋12.6 洋8.7 洋6.2 洋6.2 LDK33.2 ※居室階：2～4階、間...）
2～4階、間取りとサイズ：各階同じ（4LDK、187m²）、1フロア1部屋、パントリー、ウォークインクローゼット、洗濯機乾燥機置き場）----- ■掲載内容と現況が異なる場合がございます。あらかじめご了承ください。気になる点はお気軽にスタッフまでお尋ねください。■ご来店はもちろん、お電話・メール・オンライン相談やオンライン内覧にも対応。遠方やお忙しい方もご自宅からスムーズにご相談・ご見学いただけます。■ハウスドゥ北谷店・恩納読谷店・宜野湾店は、“地域に一番近い不動産パートナー”として、お客様一人ひとりに寄り添ったご提案を心掛けています。初めてのご購入・ご売却も...

スマホで物件を見る



ハウスドゥ 恩納・読谷

〒904-0311 沖縄県読谷村比謝 33
沖縄県知事免許番号（2）第4675号

物件種別	売アパート		
所在地	読谷村波平		
価格	2億4,200万円		
価格備考	ご契約時に、お手付金と印紙が必要となります。お客様に合わせた資金計画もご相談可能です！お気軽にお...		
間取り	4LDK		
間取り詳細	洋12.8 洋8.7 洋6.2 洋6.2 LDK3 3.2 ※4LDK（洋12.6 洋8.7 洋6.2 洋6.2 LDK33.2 ※居室階：2～4階、間...		
物件名	コルディオ読谷サンセットビラ 事業用一括		
建物構造	RC（鉄筋コンクリート造）		
所在階/階数	-		
建物面積	187m ² / 56.56坪	土地面積	851.98m ² / 257.72坪
築年月	2019年09月(築6年)	土地権利	所有
引渡し	相談 (詳細は担当者にお尋ねください。)	地目	宅地
用途地域	第一種低層	都市計画	非線引
建ぺい率 / 容積率	50% / 100%	取引態様	仲介
接道方向	東	私道負担	無し
ペット	不可		
交通	【モノレール】てだこ浦西駅: バス乗車91分 / 徒歩約294分 【バス停】大当(うぶどう): 徒歩約4分		

TEL 098-989-5015

更新日: 2026/05/06 公開期限: 2026/05/19

営業時間: 月・火 10:00~18:00 木~日 10:00~19:00

定休日: 水曜日



読谷村波平

SAMURAI BRISKET

Town Plaza
Kanehide Yomitan
タウンプラザ
かねひで読谷店

Lawson Yomitan
Namihira
ローソン 読谷波平店

Sanbe Beach

Ukifune Terrace

沖縄丸和読谷事業所

ルシエール

Hanai Soba
花織そば

読谷酒場 美海
Izakaya restaurant

Google

Map data ©2026

ハウズゥ 恩納・読谷

〒904-0311 沖縄県読谷村比謝 33

沖縄県知事免許番号(2)第4675号

TEL 098-989-5015

営業時間: 月・火 10:00~18:00 木~日 10:00~19:00

定休日: 水曜日