

【現在月42万円で米賃中！】2Fから海も見えます！駐車場も4台停めれます。黄色いお花と水色のワンポイントの屋根瓦がチャームポイントです♪お風呂から外構のグリーンが見えてリゾート気分に入れます！リビングが2Fになりますが1Fにもお茶を沸かせるような調理スペースもありますよ！

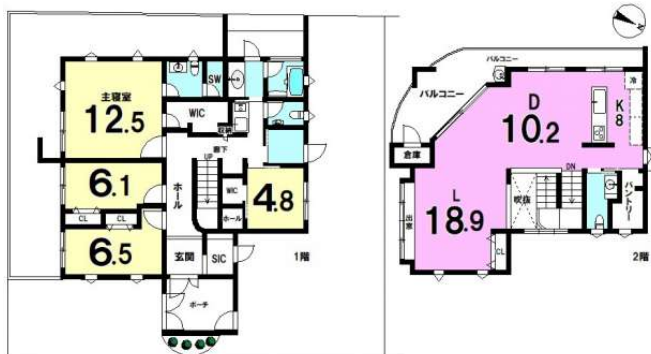

うちなーらいふ



【設備・こだわり条件】:バス/トイレ別 【物件備考】: ■上記記載内容 現況と相違する場合がございます。予めご了承下さいませ。
詳しくはスタッフまでお問い合わせください！ ■ハウスドゥ北谷店/恩納・読谷/宜野湾店ではコロナウィルスの感染予防を積極的に努め 換気・マスク着用・アルコール消毒完備・アクリル板設置で お客様へ接客させていただきます！（お客様用もご用意しております）
■店舗前、駐車場あり お様が遊べるキッズスペースありドリンク・お菓子完備 ■明るいスタッフが丁寧に対応させていただきます！お気軽にお問い合わせください！！ ■売却物件も大募集しております！土地・建物・事業用・その他、無料査定も行っておりますので 来店、お電話、メールなどお気軽にご相談ください！

スマホで物件を見る



ハウスドゥ 恩納・読谷

〒904-0311 沖縄県読谷村比謝 33

沖縄県知事免許番号（2）第4675号

<https://www.e-uchina.net/bukken/sonota/o-7596-9240610-0588/detail.html>

うちなーらいふ物件番号:o-7596-9240610-0588 図面出力日：2026/05/03

物件種別	その他		
所在地	読谷村都屋		
価格	1億3,800万円		
価格備考	ご契約時に、お手付金と印紙が必要となります。お客様に合わせた資金計画もご相談可能です！お気軽にお...		
間取り	4LDK		
間取り詳細	洋12.5 洋6.5 洋6.1 洋4.8 LDK3 7.1 ※パントリー、トイレ3箇所、		
物件名	TOYAHOUSE 読谷村都屋 事業用一括		
建物構造	その他		
所在階/階数	-		
建物面積	179.22m ² / 54.21坪	土地面積	251.98m ² / 76.22坪
築年月	2019年09月(築6年)	土地権利	所有
引渡し	相談(担当者にお尋ねください。)	地目	宅地
用途地域	第一種低層	都市計画	非線引
建ぺい率/容積率	50% / 100%	取引態様	専任媒介
接道方向	南4.5m、西3.7m	私道負担	無し
ペット	相談 ※担当者にお尋ねください。		
交通	【モノレール】てだこ浦西駅：徒歩約282分 【バス停】都屋中道バス停：徒歩約2分		

更新日：2026/05/02 公開期限：2026/05/15

TEL 098-989-5015

営業時間：月・火 10:00~18:00 木~日 10:00~19:00

定休日：水曜日

※お問合せの際は、「うちなーらいふ」を見た！とお伝えください 



ハウズドゥ 恩納・読谷

〒904-0311 沖縄県読谷村比謝 33

沖縄県知事免許番号(2)第4675号

TEL 098-989-5015

営業時間: 月・火 10:00~18:00 木~日 10:00~19:00

定休日: 水曜日