【コーポ花城】辻1丁目の収益物件です。年間収入6,464,517円（表面利回り約6.6%）令和２年１月に防水塗装・アルミ格子取替済み！商業地域ですので、将来的に様々な用途にご利用できます。

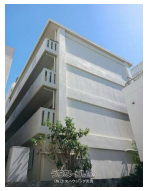

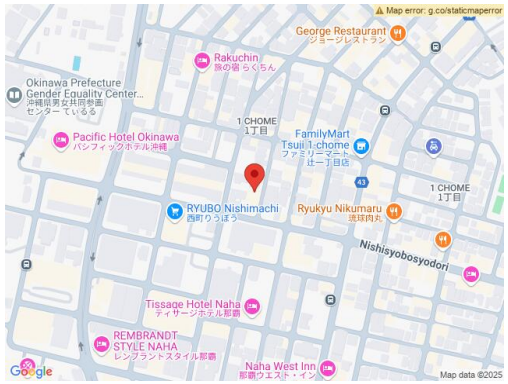

【物件備考】: -

物件種別	収益物件		
所在地	那覇市辻1丁目		
価格	**9,800万円**		
価格備考	-		
間取り	-		
間取り詳細	-		
物件名	コーポ花城		
建物構造	RCB（鉄筋コンクリートブロック造）		
所在階／階数	-		
建物面積	499.61m² / 151.13坪	土地面積	195.06m² / 59.01坪
築年月	1979年12月(築45年)	土地権利	所有
引渡し	相談	地目	宅地
用途地域	商業	都市計画	市街化区域
建ぺい率 / 容積率	80% / 400%	取引態様	一般媒介
接道方向	東5m	私道負担	無し
ペット	-		
交通	【バス停】那覇ショッピング前: 徒歩約3分		

更新日：2025/06/16 公開期限：2025/06/29

スマホで物件を見る

LIXIL不動産ショップ(株)大央ハウジング売買

〒900-0012　沖縄県那覇市泊 2-16-1

沖縄知事免許(8)第2427号

TEL 098-866-8285

営業時間: 09:00〜18:00

定休日: 日曜・第三土曜・祝日・GW・年末年始・旧盆