川崎小学校近くの売アパート！２DK×４世帯、年間収入１，８１２，０００（表面利回り約５．２％）角地で間口も広く将来的に様々な用途に利用しやすい物件です。

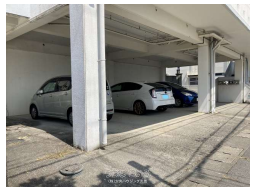

【物件備考】：固定資産税 ①建物：１０３，４２８円 ②土地：１０，３４３円

物件種別	売アパート		
所在地	うるま市川崎		
価格	**3,500万円**		
価格備考	-		
間取り	2DK		
間取り詳細	洋6 和6 DK8		
物件名	うるま市川崎売アパート		
建物構造	RCB（鉄筋コンクリートブロック造）		
所在階／階数	-		
建物面積	153.72m² / 46.5坪	土地面積	182.99m² / 55.35坪
築年月	1991年04月(築34年)	土地権利	所有
引渡し	-	地目	宅地
用途地域	無指定	都市計画	非線引
建ぺい率 / 容積率	60% / 200%	取引態様	一般媒介
接道方向	南、 西	私道負担	-
ペット	不可		
交通	【バス停】川崎: 徒歩約3分		

更新日：2025/09/18 公開期限：2025/10/01

スマホで物件を見る

LIXIL不動産ショップ(株)大央ハウジング売買

〒900-0012　沖縄県那覇市泊 2-16-1

沖縄知事免許(8)第2427号

TEL 098-866-8285

営業時間: 09:00～18:00

定休日: 日曜・第三土曜・祝日・GW・年末年始・旧盆