

「古宇利大橋を望む収益物件-表面利回り11.50%」古宇利島の高台に佇む、宿泊施設の収益物件。目の前には、遮るものの少ないオーシャンビューが広がり、朝はきらめく海、夕方は空と海が染まる景色を楽しめます。島ならではの静けさと開放感が、訪れる人に「また帰ってきたい」と思わせる特別な時間を演出。観光地とし...

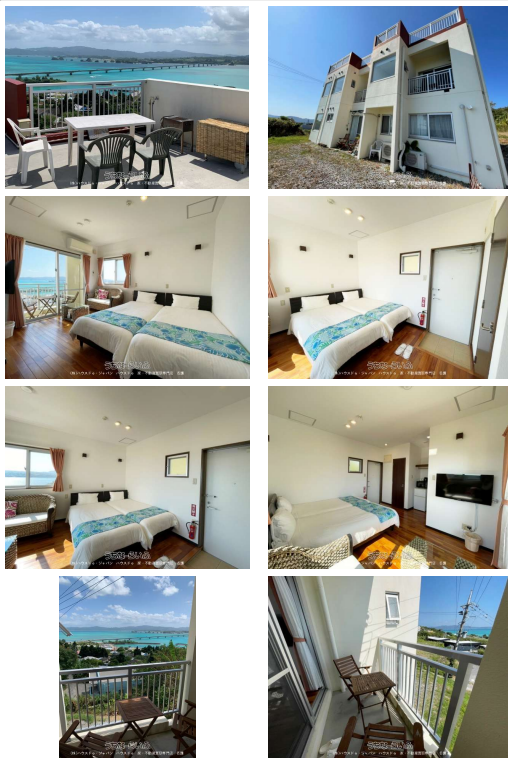

【設備・こだわり条件】:収益物件,バス/トイレ別 【物件備考】:・1R(ジャグジー付)×4+1LDK×1+リネン室/表面利回り11.50% 【周辺環境】・古宇利ビーチまで徒歩8分(約590m)・聖ルカ保育園まで車で約12分(約4610m)・屋我地簡易郵便局まで車で14分(約5330m)・名護市 屋我地支所まで車で14分(約5370m)・名護市屋我地診療所まで車で15分(約5680m)・J Aおきなわ今帰仁支店Aコープ 今帰仁店まで車で21分(約8300m)・琉球銀行 今帰仁支店まで車で21分(約8210m)・カヤツマ沖繩-KAYATSUMA OKINAWAまで車で23分(約9000m)

スマホで物件を見る



(株)ハウズドゥ・ジャパンハウズドゥ  
家・不動産買取専門店 名護

〒905-0015 沖縄県名護市大南 3-12-1

国土交通大臣(2)第9821号

物件種別	その他		
所在地	今帰仁村古宇利		
価格	1億3,498万円		
価格備考	売買契約書へ貼付する収入印紙代金 手付金(契約申込金) ※詳しくは店舗までご連絡ください!		
間取り	-		
間取り詳細	※1ルーム(ジャグジー付き)×4部屋+売主居住用1部屋		
物件名	事業用一括 シーブリーズ古宇利		
建物構造	RC(鉄筋コンクリート造)		
所在階/階数	-		
建物面積	-	土地面積	474m <sup>2</sup> / 143.38坪
築年月	2018年10月(築7年)	土地権利	所有
引渡し	相談	地目	宅地
用途地域	無指定	都市計画	都市計画区域外
建ぺい率/容積率	60%/200%	取引態様	仲介
接道方向	-	私道負担	-
ペット	-		
交通	【バス停】古宇利島物産センター:徒歩約9分		

更新日:2026/05/09 公開期限:2026/05/22

TEL 0980-54-8900

営業時間: 営業時間 09:00~17:30

定休日: 水曜日



今帰仁村古宇利

オキナワンスペース

あぐー豚と寿司の島  
居酒屋 まーさっさー  
Izakaya restaurant

Sea Breeze Kouri  
シーブリーズ古宇利

BATON SUITE 沖縄  
古宇利島(バトンスイート)

6 six

与那嶺ストアー

Restaurant L LOTA

Nishikiya  
食事処 錦屋

Kouri Shrimp  
KOURI SHRIMP

Google

Map data ©2026

## (株)ハウズドゥ・ジャパンハウズドゥ家・不動産買取専門店 名護

〒905-0015 沖縄県名護市大南 3-12-1

国土交通大臣 (2) 第9821号

TEL 0980-54-8900

営業時間: 営業時間 09:00~17:30

定休日: 水曜日