【RCB構造・リノベーション物件♪】1階：1DK×2部屋、2階：3LDKの物件です（現在、空室）、収益物件としていかがですか(^^)/スーパー・コンビニまで車で３分圏内の静かな環境です、お問い合わせお待ちしております！※駐車場は約3台（軽または小型種、要現地確認）

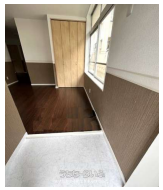

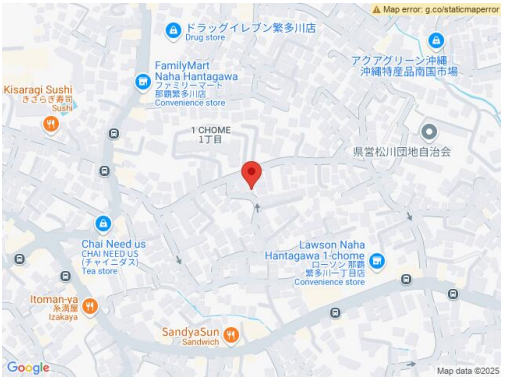

設備・こだわり条件:リフォーム済,一人暮らし向き,ファミリー向き

物件備考: ・コンビニ・・徒歩約5分 ・かねひで・・徒歩約9分 ・学校区：識名小学校・・徒歩約18分、石田中学校・・徒歩約11分 ì

物件種別	売アパート		
所在地	那覇市繁多川1丁目		
価格	**3,980万円**		
価格備考	-		
間取り	-		
間取り詳細	-		
物件名	-		
建物構造	RCB（鉄筋コンクリートブロック造）		
所在階／階数	-		
建物面積	123.63m² / 37.4坪	土地面積	149.84m² / 45.33坪
築年月	1969年06月(築55年)	土地権利	所有
引渡し	即日	地目	宅地
用途地域	第一種中高層	都市計画	市街化区域
建ぺい率 / 容積率	60% / 160%	取引態様	一般媒介
接道方向	-	私道負担	-
ペット	-		
交通	【バス停】県営繋多川団地入口: 徒歩約4分		

更新日：2025/04/30 公開期限：2025/05/13

スマホで物件を見る

おきなわの不動産家さん株式会社

〒902-0076　沖縄県那覇市与儀 2-9-14

沖縄県知事免許（2）第4851号

TEL 098-988-1538

営業時間: 09:00～18:00

定休日: 日曜日、祝祭日、年末年始