188.83㎡の広い家です！！ 現在は月々28万円で賃貸中！契約終了後は住宅として利用できます(^^♪ ガレージ有・広いお庭もありますよ！！

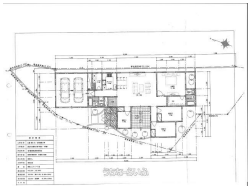

【設備・こだわり条件】:ファミリー向き【設備備考】: 浴室とトイレ2ヵ所庭付きガレージ有家事室あり 【物件備考】: -

物件種別	**米賃向け収益物件**		
所在地	読谷村比謝		
価格	**6,500万円**		
価格備考	-		
間取り	4LDK		
間取り詳細	洋13.4 洋7 洋7 洋5.5 LDK33.3 ※車庫ガレージ		
物件名	読谷村比謝米賃向け物件		
建物構造	RC（鉄筋コンクリート造）		
所在階／階数	-		
建物面積	188.83m² / 57.12坪	土地面積	415.75m² / 125.76坪
築年月	2011年(築14年)	土地権利	所有
引渡し	相談	地目	宅地
用途地域	第一種低層	都市計画	非線引
建ぺい率 / 容積率	50% / 100%	取引態様	仲介
接道方向	西	私道負担	無し
ペット	可		
交通	-		

更新日：2025/08/04 公開期限：2025/08/17

スマホで物件を見る

株式会社 PLUS ONE

〒901-2133　沖縄県浦添市城間 4-1-9

沖縄県知事免許番号（2）第4841号

TEL 098-988-8630

営業時間: 月-土 09:30～18:00

定休日: 日曜・祝祭日