築浅の売宿泊施設です！！ 古宇利島・ビーチも近いリゾートエリア(^^♪ 設備も込みの金額設定なので即営業可能となります。

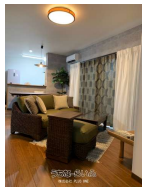

【設備・こだわり条件】:バス/トイレ別,エアコン付 【物件備考】: 詳細はお問合せ下さい

物件種別	**その他**		
所在地	名護市済井出		
価格	**3,500万円**		
価格備考	-		
間取り	2LDK		
間取り詳細	洋7.7 和6 LDK19		
物件名	宿泊施設		
建物構造	RCB（鉄筋コンクリートブロック造）		
所在階／階数	1階 (1階建)		
建物面積	66.74m² / 20.19坪	土地面積	196.49m² / 59.44坪
築年月	2019年02月(築7年)	土地権利	所有
引渡し	相談	地目	宅地
用途地域	未指定	都市計画	非線引
建ぺい率 / 容積率	- / -	取引態様	専属専任媒介
接道方向	東10m	私道負担	無し
ペット	可		
交通	-		

更新日：2026/06/09 公開期限：2026/06/22

スマホで物件を見る

株式会社 PLUS ONE

〒901-2133　沖縄県浦添市城間 4-1-9

沖縄県知事免許番号（2）第4841号

TEL 098-988-8630

営業時間: 月-土 09:30〜18:00

定休日: 日曜・祝祭日

株式会社 PLUS ONE

〒901-2133　沖縄県浦添市城間 4-1-9

沖縄県知事免許番号（2）第4841号

TEL 098-988-8630

営業時間: 月-土 09:30〜18:00

定休日: 日曜・祝祭日