□近年、注目度の高い軍用地□ 年間借地料1,024,680円(1筆あたり102,468円×全10筆)【 嘉手納飛行場・滑走路 】■1筆からの購入が可能です。■単独所有・売主の為、仲介手数料はかかりません。■相続税対策にも有効です。詳細、お問合せ下さい。【0120-947-871】

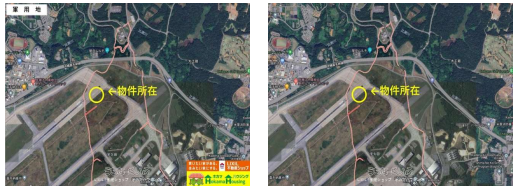

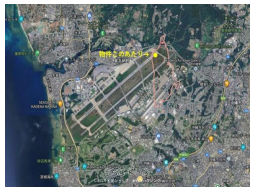

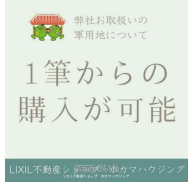

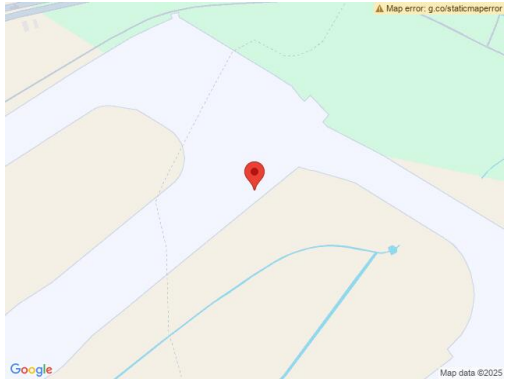

【物件備考】: ＊ 売主のため仲介手数料、無しです。 ＊ 令和6年度の固定資産税・借地料の清算は行いません。 ＊ 嘉手納飛行場滑走路、単独所有権になります、おまとめ買いもご相談ください。 ＊その他、気になる点など お気軽にお問い合わせください。 ********** TV-CM絶賛放映中～♪ LIXIL不動産ショップ ホカマハウジング 不動産の売却を検討されている売主様＼仲介手数料0円／ 姉妹店のホカマホームは県内3店舗展開中!!リフォームのご相談も無料です。 ▽SNSにも新着物件・イベント・不動産の知っておくと得！な情報を 随時配信しておりますので、是非お友達になって下さい＼(^o^)／ ■Instagram→ @hokama.housing ■ホームページ→「ホカマハウジング」で検索！

物件種別	嘉手納飛行場・軍用地		
所在地	沖縄市宇久田		
価格	**5,987万円**		
価格備考	●1筆(60□)あたりの 年間借地料102,468円 ..全10筆のご用意がございます。		
間取り	-		
間取り詳細	-		
物件名	沖縄市宇久田 軍用地・600□		
建物構造	-		
所在階／階数	-		
建物面積	-	土地面積	600m² / 181.5坪
築年月	-	土地権利	所有
引渡し	相談	地目	雑種地
用途地域	-	都市計画	-
建ぺい率 / 容積率	- / -	取引態様	売主
接道方向	-	私道負担	無し
ペット	-		
交通	-		

更新日：2025/08/01 公開期限：2025/08/14

スマホで物件を見る

LIXIL不動産ショップ ホカマハウジング

〒904-0101　沖縄県北谷町上勢頭 667-1

沖縄県知事免許(2)第4657号

TEL 0120-947-871

営業時間: 09:00～17:00

定休日: ※事前予約で日・祝もご案内いたします。（お盆・ＧＷ・１２／３０－１／３は、お休みです）