

古宇利ビーチ近くの店舗併用施設です！プライベートルーム&屋上付ワンルームの素敵な施設です！2022年6月に大規模増築実施！内覧予約、詳細のお問い合わせお待ちしております！！

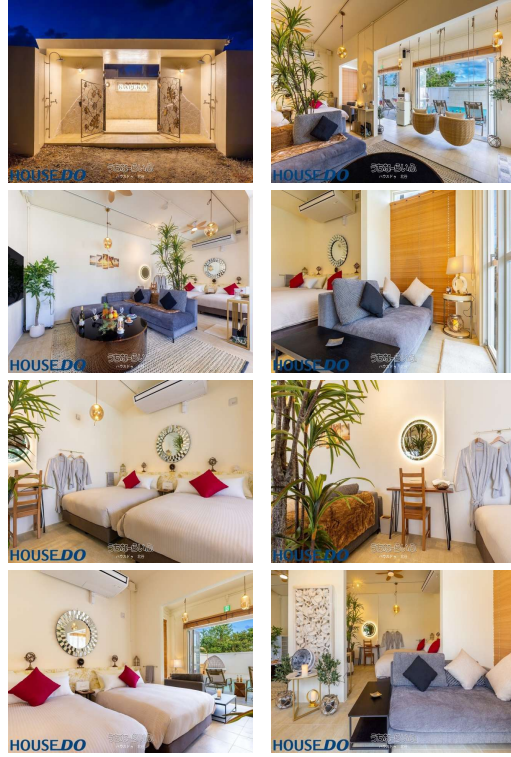

【設備備考】:店舗、テラス、プール付き【物件備考】: ■2022年6月に大規模増築実施 ■上記記載内容 本ポータルサイトの構造上、一部概算表記で記載する必要があり 現況と相違する場合がございます。予めご了承下さいませ。詳しくはスタッフまでお問い合わせください！ ■ハウズドゥ北谷店/恩納・読谷店ではコロナウィルスの感染予防を積極的に努め 換気・マスク着用・アルコール消毒完備・アクリル板設置で お客様へ接客させて頂きます！(お客様用もご用意しております) ■店舗前、駐車場あり お子様が遊べるキッズスペースありドリンク・お菓子完備 ■明るいスタッフが丁寧に対応させていただきます！お気軽にお問合せください！！ ■売却物件も大募集しております！土地・建物・事業用・その他、無料査定も行っておりますので 来店、お電話、メールなどお気軽にご相談ください！（女性スタッフも活躍中！）

スマホで物件を見る



ハウズドゥ 北谷

〒904-0115 沖縄県北谷町美浜 1-3-16

沖縄県知事免許（2）第4675号

<https://www.e-uchina.net/bukken/sonota/o-7235-9231125-0584/detail.html>

うちなーいふ物件番号:o-7235-9231125-0584 図面出力日: 2026/06/17

物件種別	売店舗		
所在地	今帰仁村古宇利		
価格	2億円		
価格備考	ご契約時に、お手付金と印紙が必要となります。お客様に合わせた資金計画もご相談可能です！お気軽にお...		
間取り	1ルーム		
間取り詳細	洋20 ※厨房、店舗、テラス(1階・屋上)、プール付き		
物件名	今帰仁村古宇利 (店舗+プール+1ルーム)		
建物構造	RC (鉄筋コンクリート造)		
所在階/階数	1階 (1階建)		
建物面積	96.08m ² / 29.06坪	土地面積	416m ² / 125.84坪
築年月	2023年10月(築2年)	土地権利	所有
引渡し	相談 (担当者にお尋ねください)	地目	宅地
用途地域	無指定	都市計画	都市計画区域外
建ぺい率 / 容積率	- / -	取引態様	一般媒介
接道方向	北西1.8m	私道負担	無し
ペット	※担当者にお尋ねください		
交通	【モノレール】てだこ浦西駅: バス乗車180分 / 徒歩約1020分 【バス停】済井出バス停: 徒歩約42分		

更新日: 2026/06/17 公開期限: 2026/06/30

TEL 098-989-7915

営業時間: 月・火 10:00~18:00 木~日 10:00~19:00

定休日: 水曜日

※お問合せの際は、「うちなーいふ」を見た！とお伝えください 

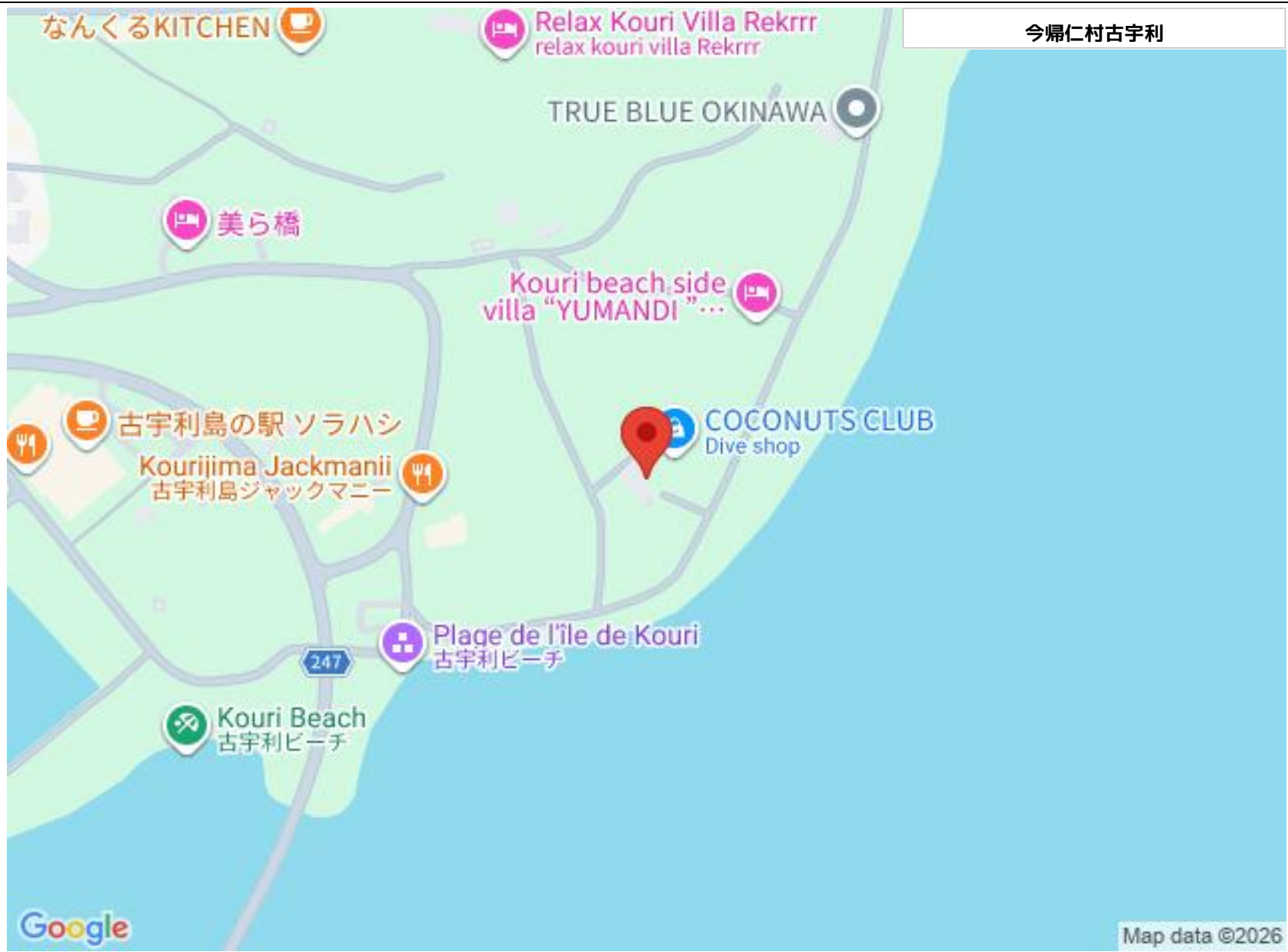

ハウズゥ 北谷

〒904-0115 沖縄県北谷町美浜 1-3-16

沖縄県知事免許（2）第4675号

TEL 098-989-7915

営業時間: 月・火 10:00~18:00 木~日 10:00~19:00

定休日: 水曜日