【嘉手納飛行場（53倍）】返還予定なし！単独名義★安定した資産運用に賃借料3,934,788円！

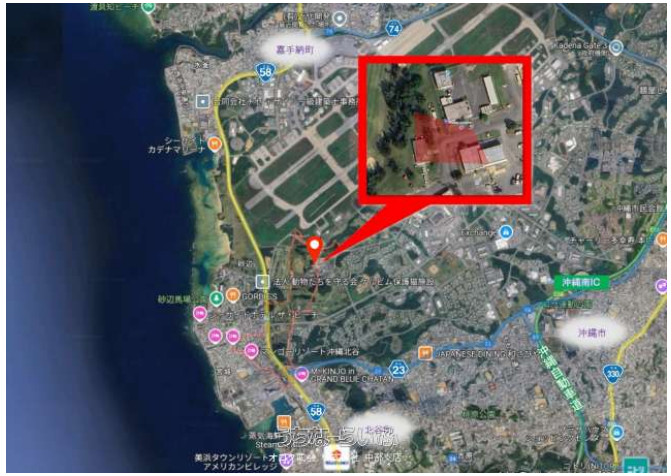

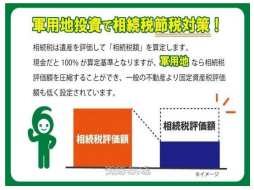

【物件備考】：●土地賃借料：3,934,788円 ●上昇率：1.00% ●地目：畑(登記簿)/(宅地見込地) ●土地面積：2,304㎡(696.96坪) ●地主会費・地料・固定資産税日割計算あり ●令和6年度固定資産税：433,520円 ●令和6年度地主会費：19,674円/年 ●単独名義 ●所有権移転費用：売主買主折半負担 ●返還予定なし ※地目変更後のお引き渡しとなります。 お気軽にお問い合わせください。 ※上記表示価格（土地賃借料含）は、㎡単位により算出しております。

物件種別	軍用地		
所在地	北谷町浜川		
価格	**2億850万円**		
価格備考	-		
間取り	-		
間取り詳細	-		
物件名	嘉手納飛行場 EC25-13		
建物構造	-		
所在階／階数	-		
建物面積	-	土地面積	2304㎡ / 696.96坪
築年月	-	土地権利	所有
引渡し	-	地目	畑
用途地域	-	都市計画	-
建ぺい率 / 容積率	- / -	取引態様	専任媒介
接道方向	-	私道負担	-
ペット	-		
交通	-		

更新日：2025/06/23 公開期限：2025/07/06

スマホで物件を見る

オロク商会 株式会社 中部支店

〒904-2142　沖縄県沖縄市登川 510-1

沖縄県知事免許(4)第4058号

TEL 098-938-0069

営業時間: 09:00〜17:00

定休日: 土日・祝日も営業