(14)【うるま市兼箇段Kタウン B号棟】現在家賃24万円で賃貸中につき、安心のオーナーチェンジ物件です☆彡表面利回り6%に加え、太陽光での収益もあります!不動産投資にご興味のある方、Orion不動産にお任せください♪その他非公開物件も多数ご準備しておりますので、お気軽にお問合せください!

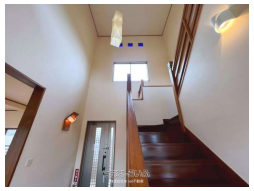

【物件備考】: -

物件種別	収益物件		
所在地	うるま市兼箇段		
価格	**4,800万円**		
価格備考	-		
間取り	3LDK		
間取り詳細	-		
物件名	うるま市兼箇段 Kタウン B号棟		
建物構造	RC（鉄筋コンクリート造）		
所在階／階数	-		
建物面積	171.14m² / 51.77坪	土地面積	296.46m² / 89.68坪
築年月	2004年07月(築20年)	土地権利	所有
引渡し	相談	地目	宅地
用途地域	第一種低層	都市計画	非線引
建ぺい率 / 容積率	- / -	取引態様	一般媒介
接道方向	南6.1m	私道負担	無し
ペット	-		
交通	【モノレール】てだこ浦西駅: 徒歩約99分		

更新日：2025/06/03 公開期限：2025/06/16

スマホで物件を見る

株式会社Orion不動産

〒904-0113　沖縄県北谷町宮城 3-160 Parkside Town D-1号

沖縄県知事（1）第5721号

TEL 098-987-8771

営業時間: 09:30〜17:30

定休日: 水曜・GW・年末年始