

●現在満室・利回り10%。 ●名護市中心部の利便性を活かし安定した賃貸経営が期待できます。投資用不動産をお探しの方はぜひご検討ください。お問合せお待ちしております。

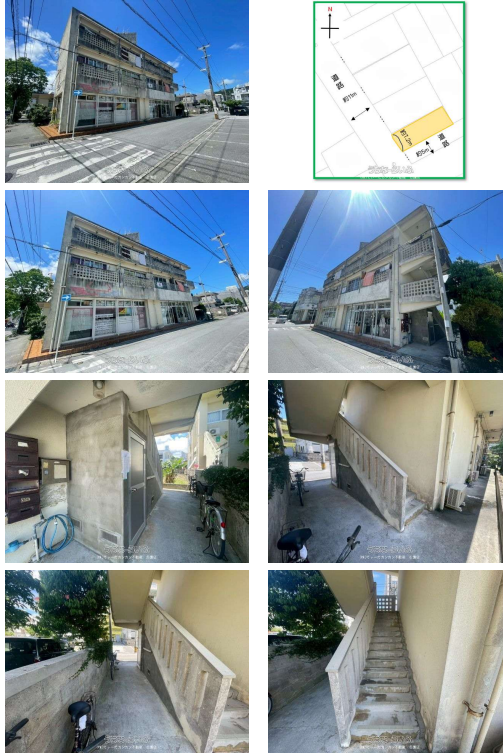

【設備・こだわり条件】:角地【設備備考】:電気・上水道・下水道【物件備考】:※名護市景観まちづくり計画 ※間取り 店舗(2室)・1ROOM(8室) ※現状有姿売買となります。 ※固定資産税起算日は4月1日となります。 株式会社いでだカンカン不動産は県内5店舗のネットワーク! 〇〇名護店(名護市宇宮里448番地5) TEL:0980-43-1511  
うるま店(うるま市宇宮里55番地1) TEL:098-989-1203 コザ店(沖縄県泡瀬二丁目3番2号1階) TEL:098-923-3955 宜野湾店(宜野湾市野嵩一丁目2番10号) TEL:098-894-2544 糸満店(糸満市宇糸満604番地1) TEL:098-996-1259 現在テレビCM上映中!!

スマホで物件を見る



**(株)ていーだカンカン不動産 名護店**

〒905-0011 沖縄県名護市宮里 448-5

沖縄県知事(1)第5343号

<https://www.e-uchina.net/bukken/sonota/o-6491-9250508-0521/detail.html>

うちなーらいつ物件番号:o-6491-9250508-0521 図面出力日:2026/06/21

物件種別	売アパート		
所在地	名護市大東2丁目		
価格	4,680万円		
価格備考	-		
間取り	-		
間取り詳細	※店舗(2室)・1ROOM(8室)		
物件名	名護市大東あけぼのアパート		
建物構造	RCB(鉄筋コンクリートブロック造)		
所在階/階数	-		
建物面積	283.61m <sup>2</sup> / 85.79坪	土地面積	161.78m <sup>2</sup> / 48.93坪
築年月	1986年02月(築40年)	土地権利	所有
引渡し	相談	地目	宅地
用途地域	第一種住居	都市計画	非線引
建ぺい率/容積率	60% / 200%	取引態様	専属専任媒介
接道方向	南東、南西	私道負担	無し
ペット	-		
交通	【バス停】名護十字路:徒歩約5分		

更新日:2026/06/19 公開期限:2026/07/02

**TEL 0980-43-1511**

営業時間:月~金 10:00~18:00 土 10:00~17:00

定休日:日曜日・祝祭日・GW・年末年始

※お問合せの際は、「うちなーらいつ」を見た!とお伝えください。

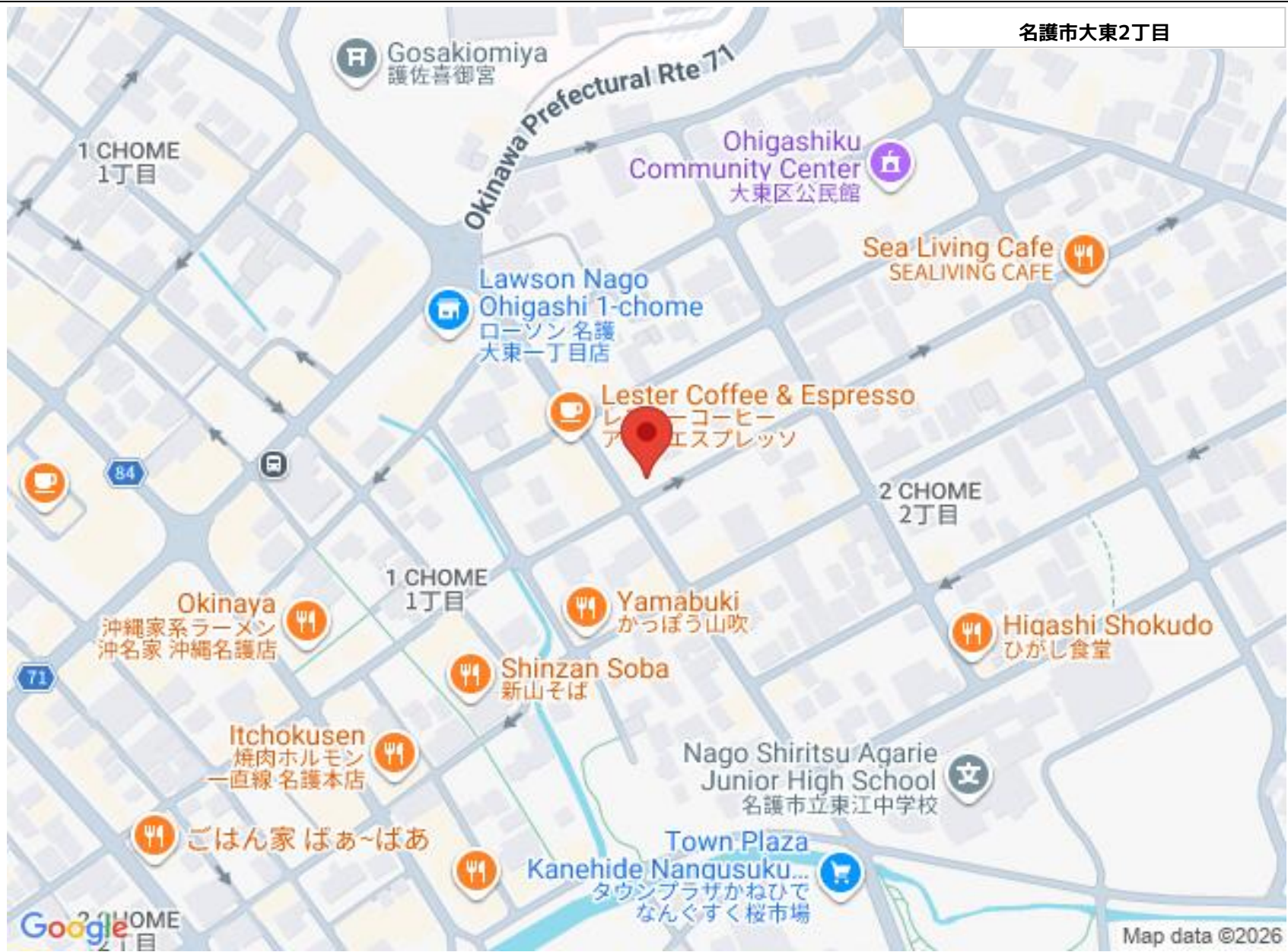

名護市大東2丁目

Gosakiomiya  
護佐喜御宮

1 CHOME  
1丁目

Ohigashiku  
Community Center  
大東区公民館

Lawson Nago  
Ohigashi 1-chome  
ローソン名護  
大東一丁目店

Sea Living Cafe  
SEALIVING CAFE

Lester Coffee & Espresso  
レスターコーヒー  
カフェ エスプレッソ

2 CHOME  
2丁目

Okinaya  
沖縄家系ラーメン  
沖名家 沖縄名護店

1 CHOME  
1丁目

Yamabuki  
かつぼう山吹

Higashi Shokudo  
ひがし食堂

Shinzan Soba  
新山そば

Itchokusen  
焼肉ホルモン  
一直線名護本店

Nago Shiritsu Agarie  
Junior High School  
名護市立東江中学校

ごはん家 ばあ~ばあ

Town Plaza  
Kanehide Nangusuku...  
タウンプラザかねひで  
なんぐすく桜市場

Google  
2 CHOME  
2丁目

Map data ©2026

## (株)ていーだカンカン不動産 名護店

〒905-0011 沖縄県名護市宮里 448-5

沖縄県知事(1)第5343号

TEL 0980-43-1511

営業時間: 月~金 10:00~18:00 土 10:00~17:00

定休日: 日曜日・祝祭日・GW・年末年始