『自宅兼賃貸物件』▯▯1階部分2SLDK（書斎あり）、2.3階は賃貸中＊１LDK４世帯▯▯１階部分を住居として利用できます(^_-)-☆ 沖縄県北部の宇茂佐の森で都心から離れた静かなで穏やかなスローライフを過ごしませんか(^^♪ お問い合わせは土地建物買取センタータニモトまで▯098-988-5...

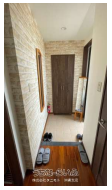
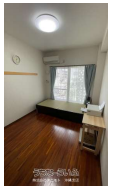

【設備・こだわり条件】:バス/トイレ別,エアコン付 【物件備考】:・一階部分の間取りは２SLDK 書斎あり※天井高く開放感抜群！！！・三階部分に関しては、ロフト対応可能な設計となっています。 ・全室Wi-Fi完備 ・ゴミ出し制限無 ・太陽光設置有 売電収入あり（一階住居部分の電気代削減） ・全室冷暖房エアコン／乾燥機／ガス衣類乾燥機完備 ・一階部分を住居として利用するお客様、2坪程度の園庭／3坪程度のBBQスペース完備 アクセス▯名護バスターミナルまで400m（徒歩5分）▯ローソンまで450m（徒歩5分）▯名護宇茂佐郵便局まで450m（徒歩6分）▯ＪＡファーマーズマーケットやんばるまで450m（徒歩6分）▯ＭＥＧＡドン・キホーテまで2.7ｋｍ（車まで8分）▯サンエー為又シティまで2.2ｋｍ（車で7分）

物件種別	３階建て自宅兼収益物件		
所在地	名護市宇茂佐の森1丁目		
価格	**1億1,000万円**		
価格備考	-		
間取り	2SLDK		
間取り詳細	洋6.8 洋6.6 SLDK14 ※一階部分の間取りは２SLDK 書斎あり！ 三階部分に関しては、ロフト対応可能な設計となっています。		
物件名	ラ・フェリオうむさの森		
建物構造	RC（鉄筋コンクリート造）		
所在階／階数	-		
建物面積	-	土地面積	406.13m² / 122.85坪
築年月	2017年03月(築8年)	土地権利	所有
引渡し	相談	地目	宅地
用途地域	第一種中高層	都市計画	非線引
建ぺい率 / 容積率	60% / 200%	取引態様	専任媒介
接道方向	-	私道負担	無し
ペット	不可		
交通	【バス停】名護バスターミナル: 徒歩約4分		

更新日：2025/07/25 公開期限：2025/08/07

スマホで物件を見る

株式会社タニモト 沖縄支店

〒901-2125　沖縄県浦添市仲西 3-5-10 1階

国土交通大臣免許(1)第10234号

TEL 098-988-5357

営業時間: 月～土 09:00～18:00 ※第2.第4土曜日定休日 09:00～1...

定休日: 日曜日

株式会社タニモト 沖縄支店

〒901-2125　沖縄県浦添市仲西 3-5-10 1階

国土交通大臣免許(1)第10234号

TEL 098-988-5357

営業時間: 月～土 09:00～18:00 ※第2.第4土曜日定休日 09:00～1...

定休日: 日曜日