【価格変更5100万円→4700万円】こどもの国近く!!静かな住宅街に佇む収益物件でました

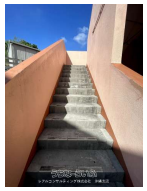

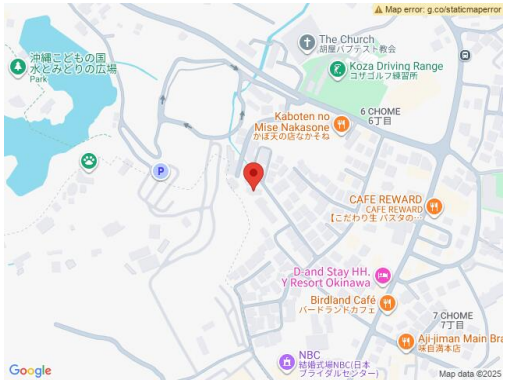

【設備・こだわり条件】:ファミリー向き 【物件備考】:・現況：満室 ・年間家賃収入：2,196,000円 ・表面利回り：4.67%

物件種別	売アパート		
所在地	沖縄市胡屋6丁目		
価格	**4,700万円**		
価格備考	-		
間取り	3LDK		
間取り詳細	洋6 洋6 洋8 LDK10		
物件名	イースターアパートII		
建物構造	RC（鉄筋コンクリート造）		
所在階／階数	-		
建物面積	285.12m² / 86.24坪	土地面積	446.2m² / 134.97坪
築年月	1983年12月(築42年)	土地権利	所有
引渡し	相談	地目	宅地
用途地域	第一種低層	都市計画	非線引
建ぺい率 / 容積率	50% / 100%	取引態様	専任媒介
接道方向	東4.4m	私道負担	有り (27.1m^2) 含む
ペット	不可		
交通	【バス停】安慶田5丁目: 徒歩約8分		

更新日：2025/12/11 公開期限：2025/12/24

スマホで物件を見る

レアルコンサルティング株式会社 沖縄支店

〒901-2202　沖縄県宜野湾市普天間 2-5-2 渡慶次ビル2階

国土交通大臣免許番号(3) 第8733号

TEL 098-917-1061

営業時間: 月-金 09:00～17:00

定休日: 土.日.祝