エレベーター、オートロック完備！オーナーのこだわりが詰まっている築浅物件（築２年）！ 2LDK（50□）1LDK（40□）混合タイプ！商業施設近くで入居者に嬉しい物件です！

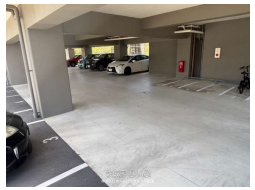

【設備・こだわり条件】:バス/トイレ別,オートロック,エレベーター【設備備考】: 一部駐車場として借地あり月３万円。 【物件備考】: -

物件種別	**売アパート**		
所在地	糸満市兼城		
価格	**3億7,800万円**		
価格備考	-		
間取り	-		
間取り詳細	※1LDKと2LDKの混合。		
物件名	カフーみやらび		
建物構造	RC（鉄筋コンクリート造）		
所在階／階数	-		
建物面積	1014.27m² / 306.81坪	土地面積	737m² / 222.94坪
築年月	2022年07月(築3年)	土地権利	所有
引渡し	-	地目	原野
用途地域	第一種中高層	都市計画	市街化区域
建ぺい率 / 容積率	60% / 150%	取引態様	専属専任媒介
接道方向	北	私道負担	-
ペット	-		
交通	【バス停】糸満入口: 徒歩約3分		

更新日：2025/07/31 公開期限：2025/08/13

スマホで物件を見る

株式会社ホーム21トラスト不動産

〒902-0072　沖縄県那覇市真地 183-7

沖縄県知事免許(3)第4494号

TEL 098-831-6710

営業時間: 09:00～20:00

定休日: 日曜･年末年始・GW

株式会社ホーム21トラスト不動産

〒902-0072　沖縄県那覇市真地 183-7

沖縄県知事免許(3)第4494号

TEL 098-831-6710

営業時間: 09:00～20:00

定休日: 日曜･年末年始・GW