リビングから東海岸を望むオーシャンビュー。庭からは大保ダムも見渡せる景色が広がります。住宅としても、カフェや民泊としても活かせる物件です。

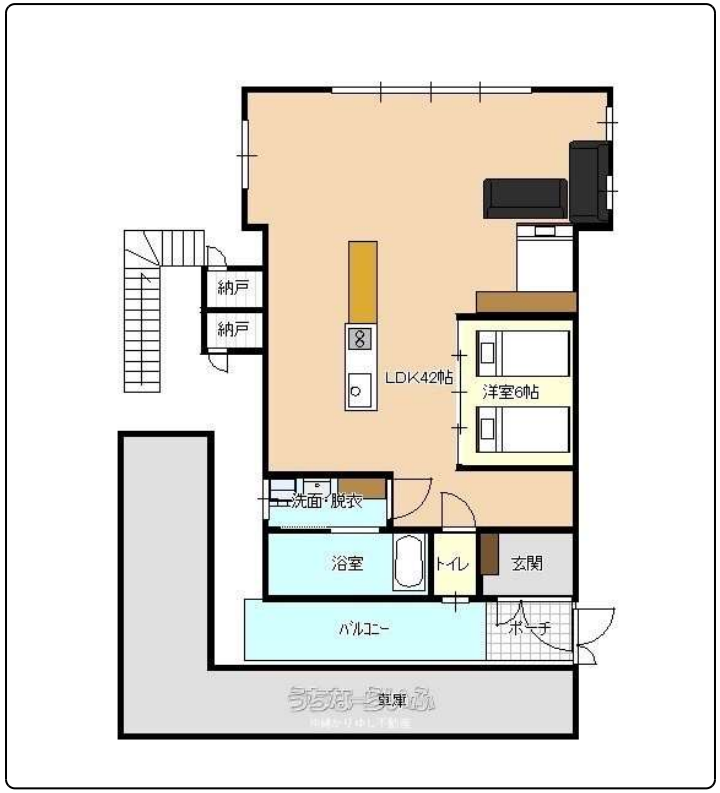

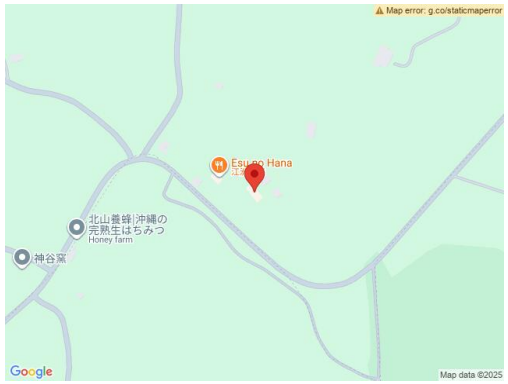

【設備・こだわり条件】:バス/トイレ別,オール電化,リフォーム済【設備備考】: 離れにプレハブあります。（電気設備有） 駐車場4～5台可能 ソーラーシステム ECOキュートオール電化 【物件備考】: 駐車場4～5台、屋上に太陽光パネルが設置されています（収入有り） 平成26年に増築＆リフォーム済。水回りもきれいでそのまま使えます。

物件種別	**収益物件**		
所在地	大宜味村大保		
価格	**6,000万円**		
価格備考	-		
間取り	1LDK		
間取り詳細	洋6 LDK42		
物件名	大宜味村大保戸建		
建物構造	SRC（鉄骨鉄筋コンクリート造）		
所在階／階数	1階 (1階建)		
建物面積	-	土地面積	1038.65m² / 314.19坪
築年月	2002年04月(築23年)	土地権利	所有
引渡し	相談	地目	宅地
用途地域	-	都市計画	都市計画区域外
建ぺい率 / 容積率	- / -	取引態様	一般媒介
接道方向	北西4m	私道負担	無し
ペット	-		
交通	-		

更新日：2025/10/20 公開期限：2025/11/02

スマホで物件を見る

沖縄かりゆし不動産

〒905-1147　沖縄県名護市田井等 345 105

沖縄県知事免許(3)第4284号

TEL 0980-43-0590

営業時間: 10:00～18:00

定休日: 日曜・祝祭日