４６倍！単有名義！宅地見込地！上昇率約1.02%！年間地料1,328,556円！嘉手納飛行場北谷第一ゲート近く。

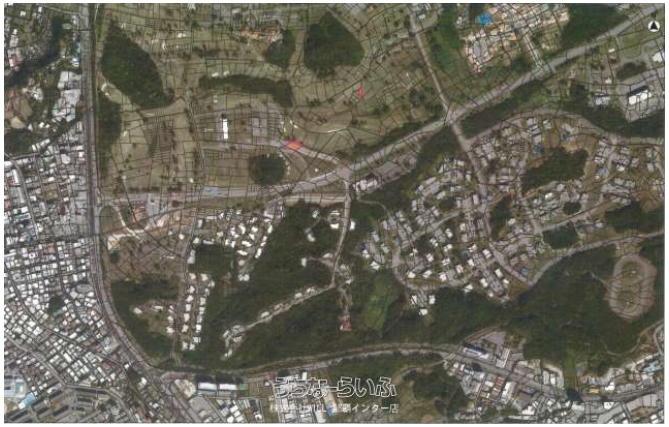

【設備・こだわり条件】:軍用地 【物件備考】：※年間借地料：1,328,556円 ※上昇率：約1.02%（令和６年度比） ※移転登記費用は《買主様》にて負担 清算金について ・年間借地料については、日割り清算を行いません。 ・固定資産税についても同様です。

物件種別	**軍用地**		
所在地	北谷町浜川		
価格	**6,110万円**		
価格備考	-		
間取り	-		
間取り詳細	-		
物件名	嘉手納飛行場		
建物構造	-		
所在階／階数	-		
建物面積	-	土地面積	770m² / 232.93坪
築年月	-	土地権利	所有
引渡し	即日	地目	畑
用途地域	無指定	都市計画	非線引
建ぺい率 / 容積率	- / -	取引態様	専任媒介
接道方向	-	私道負担	無し
ペット	-		
交通	-		

更新日：2025/10/20 公開期限：2025/11/02

スマホで物件を見る

株式会社WILL 那覇インター店

〒901-1105　沖縄県南風原町新川 98-1

沖縄県知事免許(3)第4464号

TEL 098-889-0455

営業時間: 09:00～18:00

定休日: 水曜日定休

株式会社WILL 那覇インター店

〒901-1105　沖縄県南風原町新川 98-1

沖縄県知事免許(3)第4464号

TEL 098-889-0455

営業時間: 09:00～18:00

定休日: 水曜日定休