【軍用地：嘉手納飛行場】返還予定無し！ 人気の嘉手納飛行場！ 安定した資金運用に☆借地料も年々UP

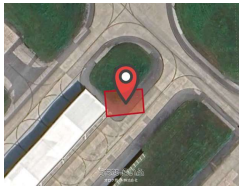

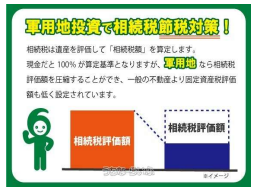

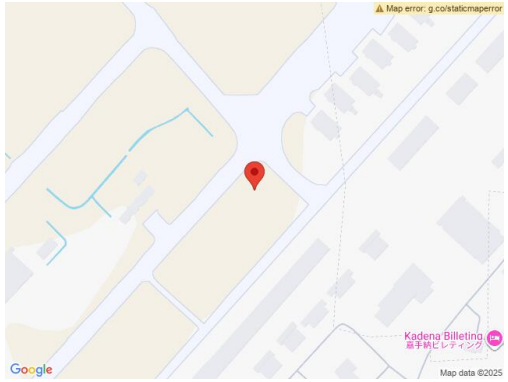

【設備・こだわり条件】:軍用地 【物件備考】: 施設名：嘉手納飛行場 価格：4,708万円 倍率：53倍 借地料：888,336円 固定資産税：96,109円（令和７年度税額） 地主会費：2,487円/年 所有権移転登記費用：売主、買主折半負担 返還予定：なし 地目：宅地 種別：宅地 名義：単独名義 公租公課日割り精算：有り

物件種別	軍用地		
所在地	嘉手納町東		
価格	**4,708万円**		
価格備考	-		
間取り	-		
間取り詳細	-		
物件名	嘉手納飛行場 E25-34-A		
建物構造	-		
所在階／階数	-		
建物面積	-	土地面積	438.21m² / 132.55坪
築年月	-	土地権利	所有
引渡し	相談	地目	宅地
用途地域	-	都市計画	-
建ぺい率 / 容積率	- / -	取引態様	仲介
接道方向	-	私道負担	-
ペット	-		
交通	-		

更新日：2025/09/07 公開期限：2025/09/20

スマホで物件を見る

オロク商会 株式会社

〒901-0152　沖縄県那覇市小禄 1-27-15

沖縄県知事免許(4)第4058号

TEL 098-858-0069

営業時間: 09:00～17:00

定休日: 土日・祝日も営業