【フクギ並木が残る長閑なエリア】１棟売ホテル☆済井出ビーチ近く☆全室異なる間取り☆稼働中のホテルのため、案内は要日程調整☆わかてぃだ は土日祝日も営業(水曜定休)お問い合わせお待ちしております。

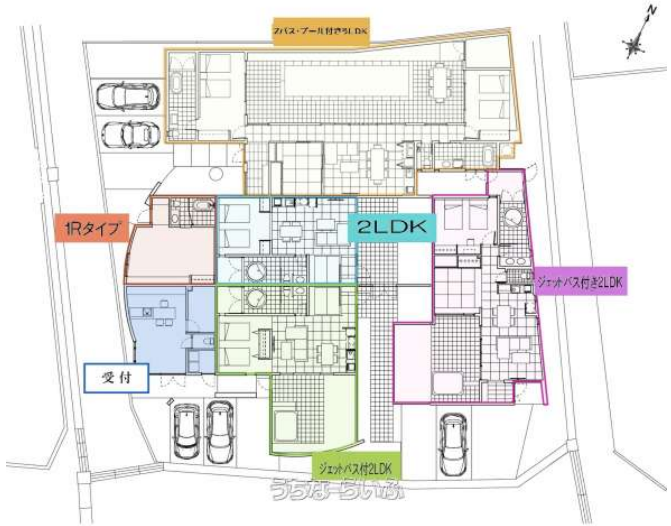

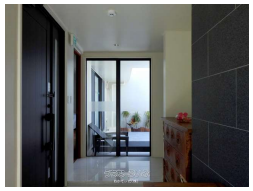

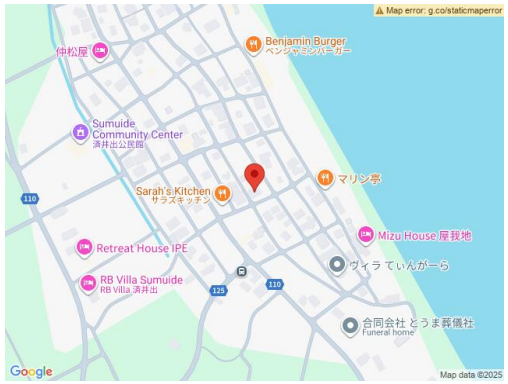

【設備・こだわり条件】:エアコン付,角地【設備備考】: ３ＬＤＫ以外は、無料ランドリーにて洗濯乾燥ができます。 【物件備考】: ■稼働中のホテルのため、案内は要日程調整■ホテル貸室の間取りは、１Ｒ１室、2LDK1室、ジェットバス付き2LDK2室、3LDK1室(プール付き)、事務所1室(倉庫、トイレ付)。■コインランドリー併設。

物件種別	売りホテル		
所在地	名護市済井出		
価格	**2億2,000万円**		
価格備考	-		
間取り	-		
間取り詳細	※【全客室異なる間取り】■プール付き2バス3ＬＤＫ1室■ジェットバス付き広め2ＬＤＫ1室■ジェッバス付き2ＬＤＫ1室■2ＬＤＫ1室、■1Ｒ1室計5室その他...		
物件名	済井出のホテル		
建物構造	RC（鉄筋コンクリート造）		
所在階／階数	1階 (1階建)		
建物面積	373.71m² / 113.04坪	土地面積	838m² / 253.49坪
築年月	2022年04月(築3年)	土地権利	所有
引渡し	相談	地目	宅地
用途地域	無指定	都市計画	非線引
建ぺい率 / 容積率	60% / 200%	取引態様	専属専任媒介
接道方向	東4m、 南4.3m、 西4.2m	私道負担	-
ペット	-		
交通	【バス停】済井出: 徒歩約2分		

更新日：2025/09/15 公開期限：2025/09/28

スマホで物件を見る

わかてぃだ(株)

〒901-2321　沖縄県北中城村美崎 11 MISAKI Sea Point202

沖縄県知事免許(3)第4417号

TEL 098-923-2538

営業時間: 10:00～19:00

定休日: 水曜日ウークイ年末年始