軍用地！使用施設（嘉手納飛行場）！沖縄市字嘉良川！

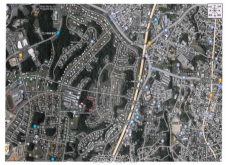

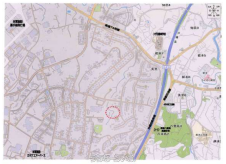

【物件備考】：軍用地！使用施設（嘉手納飛行場）！沖縄市字嘉良川！

物件種別	軍用地		
所在地	沖縄市嘉良川		
価格	**3,075万円**		
価格備考	（現況／軍用地）（持分17分の1／年間地料／641,808 円／倍 率≒50倍)土曜・日曜・祝日・時...		
間取り	-		
間取り詳細	-		
物件名	沖縄市字嘉良川656番地／654番地／641番／（持分17分の1）		
建物構造	-		
所在階／階数	-		
建物面積	-	土地面積	356.33m² / 107.79坪
築年月	-	土地権利	所有
引渡し	-	地目	山林
用途地域	-	都市計画	-
建ぺい率 / 容積率	- / -	取引態様	仲介
接道方向	-	私道負担	-
ペット	-		
交通	-		

更新日：2025/12/18 公開期限：2025/12/31

スマホで物件を見る

(有)青空住宅

〒901-2301　沖縄県北中城村島袋 601-5

沖縄県知事免許(4)第3741号

TEL 098-932-1501

営業時間: 10:00～18:00

定休日: 土日祝祭日

(有)青空住宅

〒901-2301　沖縄県北中城村島袋 601-5

沖縄県知事免許(4)第3741号

TEL 098-932-1501

営業時間: 10:00～18:00

定休日: 土日祝祭日